SORTIMENT 2022

WEBER.COM

weber

NON SDS SORTIMENT

NON SDS SORTIMENT:
Produkte aus dem Weber Non SDS Sortiment sind zugänglich für alle unsere autorisierten SDS Händler. Sie sind nicht Bestandteil des Weber Selektiv-Vertriebs (SDS) und können daher innerhalb der EWR Region und der Schweiz außerhalb des SDS online und offline frei verkauft werden.

SDS SORTIMENT

PURE-ONLINE SORTIMENT:
Produkte aus dem Weber Pure-Online Sortiment sind zugänglich für unsere autorisierten SDS Pure-Online-Händler, SDS Partner-Händler, sowie für unsere autorisierten SDS Premium-Händler und SDS W(O)S-Händler.

PARTNER-SORTIMENT:
Produkte aus dem Weber Partner Sortiment sind zugänglich für unsere autorisierten SDS Partner-Händler, sowie für unsere autorisierten SDS Premium-Händler und für unsere autorisierten SDS W(O)S-Händler.

PREMIUM-SORTIMENT:
Produkte aus dem Weber Premium Sortiment sind zugänglich für unsere autorisierten SDS Premium-Händler, sowie für unsere autorisierten SDS W(OS)-Händler.

W(O)S-SORTIMENT:
Produkte aus dem Weber W(O)S- Sortiment sind zugänglich für unsere autorisierten SDS W(O)S Händler.

ANDERE SYMBOLE:

BEST IN CLASS:
Damit sich Ihre Kunden besser orientieren können, sind die meisterverkauften Grills jeder Serie als „Best in Class" ausgewiesen.

SOLANGE DER VORRAT REICHT:
Diese Produkte sind nur solange verfügbar, wie der Lagerbestand bei Weber-Stephen vorhält.

FSC®:
Achten Sie auf FSC® zertifizierte Produkte von Weber FSC® C107240.

GS1:
Die Maße die mit der eins gekennzeichnet sind, sind GS1-konform.

INHALT

4 HOLZKOHLEGRILLS
26 HOLZPELLETGRILLS
32 ELEKTROGRILLS
40 GASGRILLS
76 ZUBEHÖR
118 ERSATZTEILE

HOLZKOHLEGRILLS

DAS ORIGINAL – ECHTER GESCHMACK

Unsere Liebe zum Holzkohlegrillen ist ungebrochen und wird durch eine jahrzehntelange Tradition gestützt. Unsere Innovationsfreude und unser „Nur das Beste ist gut genug"-Gedankengut machen Weber als Marke aus und sind der Grund dafür, dass wir unsere Grillmodelle kontinuierlich mit den besten und innovativsten Features auf dem Markt ausstatten. Der Original Kettle Holzkohlegrill basiert auf dem Original-Design von 1952, aber mit einigen verbesserten Funktionen wie dem One-Touch-Reinigungssystem mit tiefer Ascheauffangschale, längeren Beinen und integrierten Besteckhaken, ist er nach wie vor der ideale Grill für jeden.

BIS ZU 10 JAHRE GARANTIE*

Die Master-Touch Premium-Grills bringt neuen Schwung in die Kategorie der Holzkohlegrills. Dank des 3-in-1-Designs, das es ermöglicht, mit einem einzigen Kettle zu grillen, zu räuchern und zu braten, kann man ganz einfach Burger grillen, Hähnchen braten oder den Grill in einen Smoker verwandeln, um „Low-and-Slow"-Rippchen oder -Schweineschulter zu Räuchern.

DER ULTIMATIVE 3-IN-1-GRILL

MASTER-TOUCH® GBS PREMIUM E-5770 HOLZKOHLEGRILL

Ein absoluter Spitzengrill für luxuriöse Grillerlebnisse: der Master-Touch® GBS Premium E-5770 Holzkohlegrill. Vollgepackt mit zusätzlichen Funktionen wie einem praktischen Scharnierdeckel, einem innovativen Diffusorsystem, mit dem „Low-and-Slow"-Grillen zum Kinderspiel wird, und einer iGrill-Ready-Halterung, mit der das iGrill-Thermometer immer in Reichweite bleibt, bietet der Premium-Holzkohlegrill alle Möglichkeiten und Komfort, die man für neue Grillabenteuer braucht.

PASSENDES ZUBEHÖR FÜR JEDEN KUNDEN VOM ANFÄNGER BIS GRILLMEISTER

BASISZUBEHÖR

Reinigungsset

Anzünd-Set

Grillbesteck 2-teilig

Premium-Abdeckhaube

ERLEBNISZUBEHÖR

GBS Geflügelhalter

Weber Connect Smart Grilling Hub

GBS Sear Grate

2in1 Dutch Oven & Pfanne

Wood Chunks

* Ausgenommen gewöhnliche Abnutzung/Verschleiß. Details unter weber.com

SMOKEY JOE®

SMOKEY JOE® PREMIUM

SMOKEY JOE® PREMIUM

SMOKEY JOE® PREMIUM

SMOKEY JOE® PREMIUM

SMOKEY JOE® PREMIUM

SMOKEY JOE® PREMIUM

GO-ANYWHERE

COMPACT KETTLE

COMPACT KETTLE

BAR-B-KETTLE

BAR-B-KETTLE

CLASSIC KETTLE

CLASSIC KETTLE

ORIGINAL KETTLE® E-4710

ORIGINAL KETTLE® E-5710

ORIGINAL KETTLE® E-5730

MASTER-TOUCH® GBS E-5750

MASTER-TOUCH® GBS C-5750

MASTER-TOUCH® GBS C-5750

MASTER-TOUCH® GBS C-5750

MASTER-TOUCH® GBS PREMIUM E-5770

MASTER-TOUCH® GBS SE E-5755

MASTER-TOUCH® GBS PREMIUM SE E-5775

NEU

70TH ANNIVERSARY EDITION KETTLE

PERFORMER GBS

PERFORMER PREMIUM GBS

PERFORMER DELUXE GBS

NEU

RANCH KETTLE

SMOKEY MOUNTAIN COOKER

SMOKEY MOUNTAIN COOKER

SMOKEY MOUNTAIN COOKER

SUMMIT KAMADO E6

SUMMIT KAMADO S6

HOLZKOHLEGRILLS

ENTDECKEN SIE DAS ORIGINAL – Das Grillen mit Holzkohle ist die wohl authentischste Art des Grillens. Zurück zu den Wurzeln: Feuer anzünden, den Rauch riechen, das Knistern der Briketts hören, eins sein mit der Natur. In einer Welt, die Tag für Tag schnelllebiger und technisierter wird, suchen viele von uns nach unverfälschten Sinneseindrücken und Erlebnissen. Für das echte BBQ-Feeling.

IM ÜBERBLICK

❶
Deckel und Kessel: Aus hochwertigem Stahl und mit porzellanemaillierter Innen- und Außenbeschichtung – für optimale Hitzeverteilung und Schutz vor Korrosion.

❷
Lüftungsschieber aus Aluminium: Sorgen für die Luftzufuhr während des Grillens. Die oberen und die unteren Lüftungsschieber sollten normalerweise geöffnet bleiben, um für eine optimale Luftzufuhr zu sorgen. Wenn Sie mit dem Grillen fertig sind, können Sie die Lüftungsschieber schließen, um die Glut zu ersticken und den Grill zu löschen.

❸
Deckel: Einige Modelle haben einen Deckel mit Federscharnier, der das Öffnen noch einfacher macht. Bei Einsatz des Weber Drehspießes kann der Deckel ganz einfach abgenommen werden.

❹
Griff: Aus Duroplast, um jeder Witterung zu trotzen. Bei einigen Modellen sind in den Griffen zwei Besteckhaken integriert. Einige Modelle haben zusätzlich eine i Grill-Halterung.

❺
One-Touch-Reinigungssystem: Mit dem patentierten System von Weber wird die Asche mit minimalem Aufwand in die Auffangschale gekehrt. Diese lässt sich einfach herausnehmen, um die Asche zu entsorgen. Das One-Touch-System macht nicht nur die Reinigung, sondern auch das Regulieren der Luftzufuhr einfacher. Einige Modelle haben eine Räucher- und „Low & Slow"-Einstellung, bei der die Lüftungsschieber automatisch in die richtige Position gestellt werden.

Holzkohlehalter/Char-Basket Holzkohlekörbe: Die verschiedenen Modelle verfügen entweder über Holzkohlehalter oder Holzkohlekörbe. Je nach gewünschter Grillmethode halten sie die Holzkohle und die Briketts am richtigen Platz.

Grillroste: Aus robustem Material, um einen langlebigen Grillspaß zu ermöglichen. Die Grillroste sind rostfrei und besonders pflegeleicht.

Grillfläche: Eine große Auswahl von Modellen mit Durchmessern von 37 cm, 47 cm, 57 cm und 61 cm.

Räder: Wetter- und bruchfeste Räder, um den Grill leicht bewegen zu können. Ein neues Raddesign betont den robusten Look der neuen Modelle.

Brikett-Portionierer: Alle Holzkohlegrills sind mit einem Messbecher zum einfachen Abmessen der Brikettmenge ausgestattet.

Die aufgeführten Features sind spezifisch für das Modell Master-Touch® GBS Premium E-5770 Modell. Die Merkmale anderer Modelle können abweichen. Siehe Produktbeschreibungen für Details.

SMOKEY JOE® HOLZKOHLEGRILL Ø 37 CM

NON SOS

Perfekt für unterwegs

10 JAHRE GARANTIE*

VERKAUFSARGUMENTE

- Stabiler Duroplastgriff mit Hitzeschutz am Deckel: hitze- und UV-beständig
- Porzellanemaillierter Deckel und Kessel: langlebig und leicht zu reinigen
- Verchromter Grillrost: stabil und leicht zu reinigen
- Kontrollierte Luftzufuhr durch seitliche Zuluftführung
- Geschlossener Kessel: verhindert Austreten heißer Asche
- Brikett-Portionierer: genaues Abmessen der Brikett-Menge
- Stabiler Kohlerost
- Stabiles, dreibeiniges Gestell: für sicheren Stand

PRODUKTINFORMATION

HOLZKOHLE

Grillrost: Ø 37 cm

Farbe: Black

DIMENSIONEN HxBxT

Grill, offener Deckel:
Grill, geschlossener Deckel:
46 x 36,1 x 39,1 cm
Grillgewicht: 4 kg
Verpackungsgröße:
39,5 x 39,5 x 23 cm
Bruttogewicht: 4,27 kg

Art.-Nr.: 1111004

0 077924 002311

VE: 1
VE pro Palette: 32
UVP €: 89,99**

*Ausgenommen gewöhnliche Abnutzung/Verschleiss. Details unter weber.com / **Unverbindliche Preisempfehlung des Herstellers

SMOKEY JOE® PREMIUM HOLZKOHLEGRILL Ø 37 CM

NON SOS

Perfekt für unterwegs

10 JAHRE GARANTIE*

VERKAUFSARGUMENTE

- Stabiler Duroplastgriff mit Hitzeschutz am Deckel: hitze- und UV-beständig
- Tragebügel: sichert den Deckel zum mühelosen Transport
- Porzellanemaillierter Deckel und Kessel: langlebig und leicht zu reinigen
- Verchromter Grillrost: stabil und leicht zu reinigen
- Kontrollierte Luftzufuhr durch seitliche Zuluftführung
- Geschlossener Kessel: verhindert Austreten heißer Asche
- Brikett-Portionierer: genaues Abmessen der Brikett-Menge
- Stabiler Kohlerost
- Stabiles, dreibeiniges Gestell: für sicheren Stand

PRODUKTINFORMATION

HOLZKOHLE

Grillrost: Ø 37 cm

Farbe: Black

DIMENSIONEN HxBxT

Grill, offener Deckel:
Grill, geschlossener Deckel:
46 x 42,9 x 41,1 cm
Grillgewicht: 4 kg
Verpackungsgröße:
39,5 x 39,5 x 23 cm ❶
Bruttogewicht: 5,48 kg

Art.-Nr.: 1121004

0 077924 003134

VE: 1
VE pro Palette: 32
UVP €: 99,99**

*Ausgenommen gewöhnliche Abnutzung/Verschleiss. Details unter weber.com / **Unverbindliche Preisempfehlung des Herstellers

SMOKEY JOE® PREMIUM HOLZKOHLEGRILL Ø 37 CM

NON SOS

Perfekt für unterwegs

10 JAHRE GARANTIE*

VERKAUFSARGUMENTE

- Stabiler Duroplastgriff mit Hitzeschutz am Deckel: hitze- und UV-beständig
- Tragebügel: sichert den Deckel zum mühelosen Transport
- Porzellanemaillierter Deckel und Kessel: langlebig und leicht zu reinigen
- Verchromter Grillrost: stabil und leicht zu reinigen
- Kontrollierte Luftzufuhr durch seitliche Zuluftführung
- Geschlossener Kessel: verhindert Austreten heißer Asche
- Brikett-Portionierer: genaues Abmessen der Brikett-Menge
- Stabiler Kohlerost
- Stabiles, dreibeiniges Gestell: für sicheren Stand

PRODUKTINFORMATION

HOLZKOHLE

Grillrost: Ø 37 cm

Farbe: Crimson Red

DIMENSIONEN HxBxT

Grill, offener Deckel:
Grill, geschlossener Deckel:
46 x 42,9 x 41,1 cm
Grillgewicht: 4 kg
Verpackungsgröße:
39,5 x 39,5 x 23 cm ❶
Bruttogewicht: 5,48 kg

Art.-Nr.: 1123004

0 077924 029967

VE: 1
VE pro Palette: 32
UVP €: 99,99**

*Ausgenommen gewöhnliche Abnutzung/Verschleiss. Details unter weber.com / **Unverbindliche Preisempfehlung des Herstellers

SMOKEY JOE® PREMIUM HOLZKOHLEGRILLØ 37 CM

NON SOS

Perfekt für unterwegs

10 JAHRE GARANTIE*

VERKAUFSARGUMENTE

- Stabiler Duroplastgriff mit Hitzeschutz am Deckel: hitze- und UV-beständig
- Tragebügel: sichert den Deckel zum mühelosen Transport
- Porzellanemaillierter Deckel und Kessel: langlebig und leicht zu reinigen
- Verchromter Grillrost: stabil und leicht zu reinigen
- Kontrollierte Luftzufuhr durch seitliche Zuluftführung
- Geschlossener Kessel: verhindert Austreten heißer Asche
- Brikett-Portionierer: genaues Abmessen der Brikett-Menge
- Stabiler Kohlerost
- Stabiles, dreibeiniges Gestell: für sicheren Stand

PRODUKTINFORMATION

HOLZKOHLE

Grillrost: Ø 37 cm

Farbe: Slate Blue

DIMENSIONEN HxBxT

Grill, offener Deckel:
Grill, geschlossener Deckel:
46 x 42,9 x 41,1 cm
Grillgewicht: 4 kg
Verpackungsgröße:
39,5 x 39,5 x 23 cm ❶
Bruttogewicht: 5,48 kg

Art.-Nr.: 1126804

0 077924 029936

VE: 1
VE pro Palette: 32
UVP €: 99,99**

*Ausgenommen gewöhnliche Abnutzung/Verschleiss. Details unter weber.com / **Unverbindliche Preisempfehlung des Herstellers

SMOKEY JOE® PREMIUM HOLZKOHLEGRILL Ø 37 CM

NON SOS

Perfekt für unterwegs

10 JAHRE GARANTIE*

VERKAUFSARGUMENTE

- Stabiler Duroplastgriff mit Hitzeschutz am Deckel: hitze- und UV-beständig
- Tragebügel: sichert den Deckel zum mühelosen Transport
- Porzellanemaillierter Deckel und Kessel: langlebig und leicht zu reinigen
- Verchromter Grillrost: stabil und leicht zu reinigen
- Kontrollierte Luftzufuhr durch seitliche Zuluftführung
- Geschlossener Kessel: verhindert Austreten heißer Asche
- Brikett-Portionierer: genaues Abmessen der Brikett-Menge
- Stabiler Kohlerost
- Stabiles, dreibeiniges Gestell: für sicheren Stand

PRODUKTINFORMATION

HOLZKOHLE

Grillrost: Ø 37 cm

Farbe: Smoke Grey

DIMENSIONEN HxBxT

Grill, offener Deckel:
Grill, geschlossener Deckel:
46 x 42,9 x 41,1 cm
Grillgewicht: 4 kg
Verpackungsgröße:
39,5 x 39,5 x 23 cm ❶
Bruttogewicht: 5,48 kg

Art.-Nr.: 1126704

0 077924 028182

VE: 1
VE pro Palette: 32
UVP €: 99,99**

*Ausgenommen gewöhnliche Abnutzung/Verschleiss. Details unter weber.com / **Unverbindliche Preisempfehlung des Herstellers

SMOKEY JOE® PREMIUM HOLZKOHLEGRILL Ø 37 CM

NON SOS

Perfekt für unterwegs

10 JAHRE GARANTIE*

VERKAUFSARGUMENTE

- Stabiler Duroplastgriff mit Hitzeschutz am Deckel: hitze- und UV-beständig
- Tragebügel: sichert den Deckel zum mühelosen Transport
- Porzellanemaillierter Deckel und Kessel: langlebig und leicht zu reinigen
- Verchromter Grillrost: stabil und leicht zu reinigen
- Kontrollierte Luftzufuhr durch seitliche Zuluftführung
- Geschlossener Kessel: verhindert Austreten heißer Asche
- Brikett-Portionierer: genaues Abmessen der Brikett-Menge
- Stabiler Kohlerost
- Stabiles, dreibeiniges Gestell: für sicheren Stand

PRODUKTINFORMATION

HOLZKOHLE

Grillrost: Ø 37 cm

Farbe: Spring Green

DIMENSIONEN HxBxT

Grill, offener Deckel:
Grill, geschlossener Deckel:
46 x 42,9 x 41,1 cm
Grillgewicht: 4 kg
Verpackungsgröße:
39,5 x 39,5 x 23 cm ❶
Bruttogewicht: 5,48 kg

Art.-Nr.: 1127704

0 077924 003707

VE: 1
VE pro Palette: 32
UVP €: 99,99**

*Ausgenommen gewöhnliche Abnutzung/Verschleiss. Details unter weber.com / **Unverbindliche Preisempfehlung des Herstellers

HOLZKOHLEGRILLS

SMOKEY JOE® PREMIUM HOLZKOHLEGRILL Ø 37 CM

NON SOS

Perfekt für unterwegs

10 JAHRE GARANTIE*

VERKAUFSARGUMENTE

- Stabiler Duroplastgriff mit Hitzeschutz am Deckel: hitze- und UV-beständig
- Tragebügel: sichert den Deckel zum mühelosen Transport
- Porzellanemaillierter Deckel und Kessel: langlebig und leicht zu reinigen
- Verchromter Grillrost: stabil und leicht zu reinigen
- Kontrollierte Luftzufuhr durch seitliche Zuluftführung
- Geschlossener Kessel: verhindert Austreten heißer Asche
- Brikett-Portionierer: genaues Abmessen der Brikett-Menge
- Stabiler Kohlerost
- Stabiles, dreibeiniges Gestell: für sicheren Stand

PRODUKTINFORMATION

HOLZKOHLE

Grillrost: Ø 37 cm

Farbe: Ivory

DIMENSIONEN HxBxT

Grill, offener Deckel:
Grill, geschlossener Deckel:
46 x 42,9 x 41,1 cm
Grillgewicht: 4 kg
Verpackungsgröße:
39,5 x 39,5 x 23 cm ❶
Bruttogewicht: 5,48 kg

Art.-Nr.: 1125004

0 077924 003820

VE: 1
VE pro Palette: 32
UVP €: 99,99**

*Ausgenommen gewöhnliche Abnutzung/Verschleiss. Details unter weber.com / **Unverbindliche Preisempfehlung des Herstellers

GO-ANYWHERE HOLZKOHLEGRILL 42 X 26 CM

NON SOS

Der „Picknicker"

10 JAHRE GARANTIE*

VERKAUFSARGUMENTE

- Stabiler Duroplastgriff mit Hitzeschutz am Deckel: hitze- und UV-beständig
- 2 Lüftungsschieber am Deckel: aus Aluminium, zur leichten Temperaturregulierung
- Porzellanemaillierter Deckel und Kessel: langlebig und leicht zu reinigen
- Verchromter Grillrost: stabil und leicht zu reinigen
- 2 seitliche Lüftungsschieber am Kessel: aus Aluminium zur einfachen Temperaturkontrolle und zum schließen des Kessel - verhindert Austreten heißer Asche
- Umklappbare Standfüße: sichern den Deckel zum mühelosen Transport
- Brikett-Portionierer: genaues Abmessen der Brikett-Menge

PRODUKTINFORMATION

HOLZKOHLE

Grillrost: 42 x 26 cm

Farbe: Black

DIMENSIONEN HxBxT

Grill, offener Deckel:
Grill, geschlossener Deckel:
36,8 x 53,3 x 31 cm
Grillgewicht: 6 kg
Verpackungsgröße:
22,5 x 48 x 31 cm ❶
Bruttogewicht: 6,78 kg

Art.-Nr.: 1131004

0 077924 029271

VE: 1
VE pro Palette: 24
UVP €: 109,99**

*Ausgenommen gewöhnliche Abnutzung/Verschleiss. Details unter weber.com / **Unverbindliche Preisempfehlung des Herstellers

COMPACT KETTLE HOLZKOHLEGRILL Ø 47 CM

NON SOS

Das Basismodell

10 JAHRE GARANTIE*

VERKAUFSARGUMENTE

- Porzellanemaillierter Deckel und Kessel: langlebig und leicht zu reinigen
- Lüftungsschieber an Kessel und Deckel: aus rostfreiem Aluminium
- Allwetterräder: für leichtes Bewegen des Grills
- Hitze- und UV-beständiger Duroplastgriff mit Hitzeschutz am Deckel
- Hitze- und UV-beständiger Duroplastgriff am Kessel
- Ascheauffangschale: zum leichten Ascheentsorgung herausnehmbar
- Brikett-Portionierer: genaues Abmessen der Brikett-Menge
- 2 Holzkohlehalter: geeignet für die indirekte Grillmethode
- Verchromter Grillrost: stabil und leicht zu reinigen

PRODUKTINFORMATION

HOLZKOHLE

Grillrost: Ø 47 cm

Farbe: Black

DIMENSIONEN HxBxT

Grill, offener Deckel:
Grill, geschlossener Deckel:
87,9 x 53,1 x 54,1 cm
Grillgewicht: 7,02 kg
Verpackungsgröße:
25 x 52 x 52 cm ❶
Bruttogewicht: 8,94 kg

Art.-Nr.: 1221004

0 077924 002328

VE: 1
VE pro Palette: 18
UVP €: 119,99**

COMPACT KETTLE HOLZKOHLEGRILL Ø 57 CM

NON SOS

Das Basismodell

10 JAHRE GARANTIE*

VERKAUFSARGUMENTE

- Porzellanemaillierter Deckel und Kessel: langlebig und leicht zu reinigen
- Lüftungsschieber an Kessel und Deckel: aus rostfreiem Aluminium
- Allwetterräder: für leichtes Bewegen des Grills
- Hitze- und UV-beständiger Duroplastgriff mit Hitzeschutz am Deckel
- Hitze- und UV-beständiger Duroplastgriff am Kessel
- Ascheauffangschale: zum einfachen Entleeren der Asche
- Brikett-Portionierer: genaues Abmessen der Brikett-Menge
- 2 Holzkohlehalter: geeignet für die indirekte Grillmethode
- Verchromter Grillrost: stabil und leicht zu reinigen

PRODUKTINFORMATION

HOLZKOHLE

Grillrost: Ø 57 cm

Farbe: Black

DIMENSIONEN HxBxT

Grill, offener Deckel:
Grill, geschlossener Deckel:
98 x 57,9 x 63 cm
Grillgewicht: 10 kg
Verpackungsgröße:
26 x 60 x 60 cm ❶
Bruttogewicht: 12,46 kg

Art.-Nr.: 1321004

0 077924 002335

VE: 1
VE pro Palette: 12
UVP €: 174,99**

*Ausgenommen gewöhnliche Abnutzung/Verschleiss. Details unter weber.com / **Unverbindliche Preisempfehlung des Herstellers

*Ausgenommen gewöhnliche Abnutzung/Verschleiss. Details unter weber.com / **Unverbindliche Preisempfehlung des Herstellers

BAR-B-KETTLE HOLZKOHLEGRILL Ø 47 CM

NON SOS

Das Einsteigermodell

10 JAHRE GARANTIE*

VERKAUFSARGUMENTE

- Porzellanemaillierter Deckel und Kessel: langlebig und leicht zu reinigen
- Hitze- und UV-beständiger Duroplastgriff mit Hitzeschutz am Deckel
- Hitze- und UV-beständiger Duroplastgriff am Kessel
- Verchromter Grillrost: Stabil und leicht zu reinigen
- Beinkupplung an allen 3 Beinen mit Einrastfunktion: für sicheren Transport
- Ascheauffangschale: zur leichten Ascheentsorgung herausnehmbar
- 3 Lüftungssschieber am Kessel und 1 Lüftungschieber am Deckel: aus rostfreiem Aluminium, für eine leichte Temperaturregelung
- Bruch- und wetterfeste Räder: für sicheres Bewegen des Grills
- Brikett-Portionierer: genaues Abmessen der Brikett-Menge
- 2 Holzkohlehalter: geeignet für die indirekte Grillmethode

PRODUKTINFORMATION

HOLZKOHLE

Grillrost: Ø 47 cm

Farbe: Black

DIMENSIONEN HxBxT

Grill, offener Deckel:
Grill, geschlossener Deckel:
90,9 x 47 x 57,9 cm
Grillgewicht: 9 kg
Verpackungsgröße:
38 x 51,5 x 52 cm ❶
Bruttogewicht: 11,55 kg

Art.-Nr.: 1231004

0 077924 003202

VE: 1
VE pro Palette: 12
UVP €: 139,99**

BAR-B-KETTLE HOLZKOHLEGRILL Ø 57 CM

NON SOS

Das Einsteigermodell

10 JAHRE GARANTIE*

VERKAUFSARGUMENTE

- Porzellanemaillierter Deckel und Kessel: langlebig und leicht zu reinigen
- Hitze- und UV-beständiger Duroplastgriff mit Hitzeschutz am Deckel
- Hitze- und UV-beständiger Duroplastgriff am Kessel
- Verchromter Grillrost: Stabil und leicht zu reinigen
- Beinkupplung an allen 3 Beinen mit Einrastfunktion: für sicheren Transport
- Ascheauffangschale: zur leichten Ascheentsorgung herausnehmbar
- 3 Lüftungssschieber am Kessel und 1 Lüftungschieber am Deckel: aus rostfreiem Aluminium, für eine leichte Temperaturregelung
- Bruch- und wetterfeste Räder: für sicheres Bewegen des Grills
- Brikett-Portionierer: genaues Abmessen der Brikett-Menge
- 2 Holzkohlehalter: geeignet für die indirekte Grillmethode

PRODUKTINFORMATION

HOLZKOHLE

Grillrost: Ø 57 cm

Farbe: Black

DIMENSIONEN HxBxT

Grill, offener Deckel:
Grill, geschlossener Deckel:
100,1 x 57,9 x 64 cm
Grillgewicht: 15 kg
Verpackungsgröße:
39 x 61,7 x 62,4 cm ❶
Bruttogewicht: 15,6 kg

Art.-Nr.: 1331004

0 077924 003233

VE: 1
VE pro Palette: 10
UVP €: 199,99**

*Ausgenommen gewöhnliche Abnutzung/Verschleiss. Details unter weber.com / **Unverbindliche Preisempfehlung des Herstellers

*Ausgenommen gewöhnliche Abnutzung/Verschleiss. Details unter weber.com / **Unverbindliche Preisempfehlung des Herstellers

CLASSIC KETTLE HOLZKOHLEGRILL Ø 47 CM

Das Original

VERKAUFSARGUMENTE

- Porzellanemaillierter Deckel und Kessel: langlebig und leicht zu reinigen
- Hitze- und UV-beständiger Duroplastgriff mit Hitzeschutz am Deckel
- Hitze- und UV-beständiger Duroplastgriff am Kessel: aus glasfaserverstärktem Nylon mit verlängerten Griffstegen
- Integriertes Deckelthermometer: zur Temperaturkontrolle während des Grillens
- Verchromter Grillrost: Stabil und leicht zu reinigen
- Beinkupplung an allen 3 Beinen mit Einrastfunktion: für sicheren Transport
- One-Touch System aus aluminiumbeschichtetem Stahl: optimale Temperaturkontrolle und leichtes Auskehren der Asche
- Ascheauffangschale: zur leichten Ascheentsorgung herausnehmbar
- Bruch- und wetterfeste Räder: sicheres Bewegen des Grills
- Lüftungsschieber: aus rostfreiem Aluminium
- Brikett-Portionierer: genaues Abmessen der Brikett-Menge

PRODUKTINFORMATION

HOLZKOHLE

Grillrost: Ø 47 cm

Farbe: Black

DIMENSIONEN HxBxT

Grill, offener Deckel:
Grill, geschlossener Deckel:
91,4 x 58,4 x 47 cm
Grillgewicht: 10,91 kg
Verpackungsgröße:
38 x 51,5 x 51,5 cm ❶
Bruttogewicht: 11,99 kg

Art.-Nr.: 1241304

0 077924 003592

VE: 1
VE pro Palette: 12
UVP €: 159,99**

CLASSIC KETTLE HOLZKOHLEGRILL Ø 57 CM

Das Original

VERKAUFSARGUMENTE

- Porzellanemaillierter Deckel und Kessel: langlebig und leicht zu reinigen
- Hitze- und UV-beständiger Duroplastgriff mit Hitzeschutz am Deckel
- Hitze- und UV-beständiger Duroplastgriff am Kessel: aus glasfaserverstärktem Nylon mit verlängerten Griffstegen
- Integriertes Deckelthermometer: zur Temperaturkontrolle während des Grillens
- Verchromter Grillrost: Stabil und leicht zu reinigen
- Beinkupplung an allen 3 Beinen mit Einrastfunktion: für sicheren Transport
- One-Touch System aus aluminiumbeschichtetem Stahl: optimale Temperaturkontrolle und leichtes Auskehren der Asche
- Ascheauffangschale: zur leichten Ascheentsorgung herausnehmbar
- Bruch- und wetterfeste Räder: sicheres Bewegen des Grills
- Lüftungsschieber: aus rostfreiem Aluminium
- Brikett-Portionierer: genaues Abmessen der Brikett-Menge

PRODUKTINFORMATION

HOLZKOHLE

Grillrost: Ø 57 cm

Farbe: Black

DIMENSIONEN HxBxT

Grill, offener Deckel:
Grill, geschlossener Deckel:
100,3 x 63,5 x 57,2 cm
Grillgewicht: 12 kg
Verpackungsgröße:
39 x 62 x 62 cm ❶
Bruttogewicht: 16 kg

Art.-Nr.: 1341504

0 077924 004070

VE: 1
VE pro Palette: 10
UVP €: 219,99**

*Ausgenommen gewöhnliche Abnutzung/Verschleiss. Details unter weber.com / **Unverbindliche Preisempfehlung des Herstellers

*Ausgenommen gewöhnliche Abnutzung/Verschleiss. Details unter weber.com / **Unverbindliche Preisempfehlung des Herstellers

ORIGINAL KETTLE® E-4710 HOLZKOHLEGRILL Ø 47 CM

Der Weber Original Kettle – basiert auf dem original Design von 1952, aber mit einigen Optimierungen wie einem tieferen Ascheauffangbehälter, längeren Beinen und integrierten Besteckhaken am Griff.

VERKAUFSARGUMENTE

- Porzellanemaillierter Deckel und Kessel: langlebig und leicht zu reinigen
- Integriertes Deckelthermometer: zur Temperaturkontrolle während des Grillens
- Isolierter Lüftungsschieber: aus rostfreiem Aluminium
- Allwetterräder: für leichtes Bewegen des Grills
- Bequeme Arbeitshöhe dank längerer Beine
- Hitze- und UV-beständiger Duroplastgriff mit Hitzeschutz am Deckel
- Hitze- und UV-beständiger Duroplastgriff am Kessel mit intgrierten Besteckhaken
- One-Touch-Reinigungssystem: für ein einfaches Entfernen der Asche
- Extra tiefe Ascheauffangschale: verhindert ein Aufwirbeln der Asche
- Verchromter Grillrost: Stabil und leicht zu reinigen

PRODUKTINFORMATION

HOLZKOHLE

Grillrost: Ø 47 cm

Farbe: Black

DIMENSIONEN HxBxT

Grill, offener Deckel:
84 x 60 x 67 cm
Grill, geschlossener Deckel:
97 x 60 x 57 cm
Grillgewicht: 9,46 kg
Verpackungsgröße:
38 x 56,5 x 56,5 cm ❶
Bruttogewicht: 13,4 kg

Art.-Nr.: 13101004

0 077924 085390

VE: 1
VE pro Palette: 12
UVP €: 209,99**

ORIGINAL KETTLE® E-5710 HOLZKOHLEGRILL Ø 57 CM

Der Weber Original Kettle – basiert auf dem original Design von 1952, aber mit einigen Optimierungen wie einem tieferen Ascheauffangbehälter, längeren Beinen und integrierten Besteckhaken am Griff.

VERKAUFSARGUMENTE

- Porzellanemaillierter Deckel und Kessel: langlebig und leicht zu reinigen
- Isolierter Lüftungsschieber: aus rostfreiem Aluminium
- Integriertes Deckelthermometer: zur Temperaturkontrolle während des Grillens
- Allwetterräder: für leichtes Bewegen des Grills
- Bequeme Arbeitshöhe dank längerer Beine
- Hitze- und UV-beständiger Duroplastgriff mit Hitzeschutz am Deckel
- Hitze- und UV-beständiger Duroplastgriff am Kessel mit integrierten Besteckhaken
- One-Touch-Reinigungssystem für ein einfaches Entfernen der Asche
- Extra tiefe Ascheauffangschale: verhindert ein Aufwirbeln der Asche
- Verchromter Grillrost: stabil und leicht zu reinigen

PRODUKTINFORMATION

HOLZKOHLE

Grillrost: Ø 57 cm

Farbe: Black

DIMENSIONEN HxBxT

Grill, offener Deckel:
92 x 65 x 78 cm
Grill, geschlossener Deckel:
107 x 65 x 67 cm
Grillgewicht: 12,77 kg
Verpackungsgröße:
38,5 x 62 x 62 cm
Bruttogewicht: 16,33 kg

Art.-Nr.: 14101004

0 077924 085406

VE: 1
VE pro Palette: 10
UVP €: 249,00**

*Ausgenommen gewöhnliche Abnutzung/Verschleiss. Details unter weber.com / **Unverbindliche Preisempfehlung des Herstellers

*Ausgenommen gewöhnliche Abnutzung/Verschleiss. Details unter weber.com / **Unverbindliche Preisempfehlung des Herstellers

ORIGINAL KETTLE® E-5730 HOLZKOHLEGRILL Ø 57 CM

Der Weber Original Kettle – basiert auf dem original Design von 1952, aber mit einigen Optimierungen wie einem tieferen Ascheauffangbehälter, längeren Beinen und integrierten Besteckhaken am Griff.

10 JAHRE GARANTIE*

VERKAUFSARGUMENTE

- Porzellanemaillierter Deckel und Kessel: langlebig und leicht zu reinigen
- Verchromter Grillrost: Stabil und leicht zu reinigen
- Integriertes Deckelthermometer: zur Temperaturkontrolle während des Grillens
- Isolierter Lüftungsschieber: aus rostfreiem Aluminium
- Bequeme Arbeitshöhe dank längerer Beine
- Bruch- und wetterfeste Räder: sicheres Bewegen des Grills
- Hitze- und UV-beständiger Duroplastgriff mit Hitzeschutz am Deckel
- Hitze- und UV-beständiger Duroplastgriff am Kessel mit intgrierten Besteckhaken
- One-Touch-Reinigungssystem: für ein einfaches Entfernen der Asche
- Extra großer Aschetopf: leichte Entnahme und Entsorgung der Asche
- Einstellung zum Räuchern und Niedrigtemperaturgaren: sorgt für die passende Luftzufuhr

PRODUKTINFORMATION

HOLZKOHLE
Grillrost: Ø 57 cm
Farbe: Black

DIMENSIONEN HxBxT

Grill, offener Deckel:
92 x 65 x 78 cm
Grill, geschlossener Deckel:
107 x 65 x 67 cm
Grillgewicht: 14 kg
Verpackungsgröße:
38,5 x 62 x 62 cm ❶
Bruttogewicht: 18,2 kg

Art.-Nr.: 14201004

0 077924 085413

VE: 1
VE pro Palette: 10
UVP €: 299,00**

MASTER-TOUCH® GBS E-5750 HOLZKOHLEGRILL Ø 57 CM

Luxus und Kreativität gehen Hand in Hand bei dem legendären 57 cm Holzkohlegrill. Das One-Touch Reinigungssystem, der Tuck-Away Deckelhalter und der GBS-Grillrost sind die Garantie für ein authentisches Grillerlebnis.

10 JAHRE GARANTIE*

VERKAUFSARGUMENTE

- Porzellanemaillierter Deckel und Kessel: langlebig und leicht zu reinigen
- GBS-Grillrost aus verchromtem Stahl: ermöglicht die Verwendung aller GBS-Einsätze
- Integriertes Deckelthermometer: zur Temperaturkontrolle während des Grillens
- Isolierter Lüftungsschieber: aus rostfreiem Aluminium
- Bruch- und wetterfeste Räder mit gummierter Lauffläche: für leichtes Bewegen des Grills
- Hitze- und UV-beständiger Duroplastgriff mit Hitzeschutz am Deckel und integrierten Besteckhaken am Kessel
- One-Touch-Reinigungssystem aus Edelstahl: für ein einfaches Entfernen der Asche
- Extra großer Aschetopf: leichte Entnahme und Entsorgung der Asche
- Einstellung zum Räuchern und Niedrigtemperaturgaren: sorgt für die passende Luftzufuhr
- Deckelhalter Tuck-Away: zum Einhängen des Deckels
- iGrill Halterung: damit das iGrill immer in Reichweite ist

PRODUKTINFORMATION

HOLZKOHLE
Grillrost: Ø 57 cm
Farbe: Black

DIMENSIONEN HxBxT

Grill, offener Deckel:
118 x 65 x 76 cm
Grill, geschlossener Deckel:
107 x 65 x 72 cm
Grillgewicht: 17 kg
Verpackungsgröße:
39 x 62 x 62 cm ❶
Bruttogewicht: 21,4 kg

Art.-Nr.: 14701004

0 077924 085420

VE: 1
VE pro Palette: 10
UVP €: 319,00**

*Ausgenommen gewöhnliche Abnutzung/Verschleiss. Details unter weber.com / **Unverbindliche Preisempfehlung des Herstellers

*Ausgenommen gewöhnliche Abnutzung/Verschleiss. Details unter weber.com / **Unverbindliche Preisempfehlung des Herstellers

MASTER-TOUCH® GBS C-5750 HOLZKOHLEGRILL Ø 57 CM

Luxus und Kreativität gehen Hand in Hand bei dem legendären 57 cm Holzkohlegrill. Das One-Touch Reinigungssystem, der Tuck-Away Deckelhalter und der GBS-Grillrost sind die Garantie für ein authentisches Grillerlebnis.

10 JAHRE GARANTIE*

VERKAUFSARGUMENTE

- Porzellanemaillierter Deckel und Kessel: langlebig und leicht zu reinigen
- GBS-Grillrost aus verchromtem Stahl: ermöglicht die Verwendung aller GBS-Einsätze
- Integriertes Deckelthermometer: zur Temperaturkontrolle während des Grillens
- Isolierter Lüftungsschieber: aus rostfreiem Aluminium
- Bruch- und wetterfeste Räder mit gummierter Lauffläche: für leichtes Bewegen des Grills
- Hitze- und UV-beständiger Duroplastgriff mit Hitzeschutz am Deckel und integrierten Besteckhaken am Kessel
- One-Touch-Reinigungssystem aus Edelstahl: für ein einfaches Entfernen der Asche
- Extra großer Aschetopf: leichte Entnahme und Entsorgung der Asche
- Einstellung zum Räuchern und Niedrigtemperaturgaren: sorgt für die passende Luftzufuhr
- Deckelhalter Tuck-Away: zum Einhängen des Deckels
- iGrill Halterung: damit das iGrill immer in Reichweite ist

PRODUKTINFORMATION

HOLZKOHLE
Grillrost: Ø 57 cm
Farbe: Smoke Grey

DIMENSIONEN HxBxT

Grill, offener Deckel:
118 x 65 x 76 cm
Grill, geschlossener Deckel:
107 x 65 x 72 cm
Grillgewicht: 17 kg
Verpackungsgröße:
39 x 62 x 62 cm ❶
Bruttogewicht: 21,4 kg

Art.-Nr.: 14710004

0 077924 085468

VE: 1
VE pro Palette: 10
UVP €: 349,00**

MASTER-TOUCH® GBS C-5750 HOLZKOHLEGRILL Ø 57 CM

Luxus und Kreativität gehen Hand in Hand bei dem legendären 57 cm Holzkohlegrill. Das One-Touch Reinigungssystem, der Tuck-Away Deckelhalter und der GBS-Grillrost sind die Garantie für ein authentisches Grillerlebnis.

10 JAHRE GARANTIE*

VERKAUFSARGUMENTE

- Porzellanemaillierter Deckel und Kessel: langlebig und leicht zu reinigen
- GBS-Grillrost aus verchromtem Stahl: ermöglicht die Verwendung aller GBS-Einsätze
- Integriertes Deckelthermometer: zur Temperaturkontrolle während des Grillens
- Isolierter Lüftungsschieber: aus rostfreiem Aluminium
- Bruch- und wetterfeste Räder mit gummierter Lauffläche: für leichtes Bewegen des Grills
- Hitze- und UV-beständiger Duroplastgriff mit Hitzeschutz am Deckel und integrierten Besteckhaken
- One-Touch-Reinigungssystem aus Edelstahl: für ein einfaches Entfernen der Asche
- Extragroßer Aschetopf: leichte Entnahme und Entsorgung der Asche
- Einstellung zum Räuchern und Niedrigtemperaturgaren: sorgt für die passende Luftzufuhr
- Deckelhalter Tuck-Away: zum Einhängen des Deckels
- iGrill Halterung: damit das iGrill immer in Reichweite ist

PRODUKTINFORMATION

HOLZKOHLE
Grillrost: Ø 57 cm
Farbe: Slate Blue

DIMENSIONEN HxBxT

Grill, offener Deckel:
118 x 65 x 76 cm
Grill, geschlossener Deckel:
107 x 65 x 72 cm
Grillgewicht: 17 kg
Verpackungsgröße:
39 x 62 x 62 cm ❶
Bruttogewicht: 21,4 kg

Art.-Nr.: 14713004

0 077924 085475

VE: 1
VE pro Palette: 10
UVP €: 349,00**

*Ausgenommen gewöhnliche Abnutzung/Verschleiss. Details unter weber.com / **Unverbindliche Preisempfehlung des Herstellers

*Ausgenommen gewöhnliche Abnutzung/Verschleiss. Details unter weber.com / **Unverbindliche Preisempfehlung des Herstellers

MASTER-TOUCH® GBS C-5750 HOLZKOHLEGRILL Ø 57 CM

Luxus und Kreativität gehen Hand in Hand bei dem legendären 57 cm Holzkohlegrill. Das One-Touch Reinigungssystem, der Tuck-Away Deckelhalter und der GBS-Grillrost sind die Garantie für ein authentisches Grillerlebnis.

10 JAHRE GARANTIE*

VERKAUFSARGUMENTE

- Porzellanemaillierter Deckel und Kessel: langlebig und leicht zu reinigen
- GBS-Grillrost aus verchromtem Stahl: ermöglicht die Verwendung aller GBS-Einsätze
- Integriertes Deckelthermometer: zur Temperaturkontrolle während des Grillens
- Isolierter Lüftungsschieber: aus rostfreiem Aluminium
- Bruch- und wetterfeste Räder mit gummierter Lauffläche: für leichtes Bewegen des Grills
- Hitze- und UV-beständiger Duroplastgriff mit Hitzeschutz am Deckel und integrierten Besteckhaken
- One-Touch-Reinigungssystem aus Edelstahl: für ein einfaches Entfernen der Asche
- Extragroßer Aschetopf: leichte Entnahme und Entsorgung der Asche
- Einstellung zum Räuchern und Niedrigtemperaturgaren: sorgt für die passende Luftzufuhr
- Deckelhalter Tuck-Away: zum Einhängen des Deckels
- iGrill Halterung: damit das iGrill immer in Reichweite ist

PRODUKTINFORMATION

HOLZKOHLE
Grillrost: Ø 57 cm
Farbe: Deep Ocean Blue

DIMENSIONEN HxBxT

Grill, offener Deckel:
118 x 65 x 76 cm
Grill, geschlossener Deckel:
107 x 65 x 72 cm
Grillgewicht: 17 kg
Verpackungsgröße:
39 x 62 x 62 cm
Bruttogewicht: 21,4 kg

Art.-Nr.: 14716004

0 077924 148644

VE: 1
VE pro Palette: 10
UVP €: 349,00**

MASTER-TOUCH® GBS PREMIUM E-5770 HOLZKOHLEGRILL Ø 57 CM

Der ultimative 3-in-1 Grill. Ob Grillen, Räuchern oder Low&Slow Funktion, der Master-Touch bietet unendliche Möglichkeiten bei maximalem Komfort. Mit dem Scharnierdeckel, der iGrill Halterung und dem Edelstahl GBS-Grillrost sind keine Grenzen mehr gesetzt.

10 JAHRE GARANTIE*

BEST IN CLASS

VERKAUFSARGUMENTE

- Porzellanemaillierter Deckel und Kessel: langlebig und leicht zu reinigen
- GBS-Grillrost aus Edelstahl: ermöglicht die Verwendung aller GBS-Einsätze
- Integriertes Deckelthermometer: zur Temperaturkontrolle während des Grillens
- Isolierter Lüftungsschieber: aus rostfreiem Aluminium
- Allwetterräder mit gummierter Lauffläche: für leichtes Bewegen des Grills
- Hitze- und UV-beständiger Duroplastgriff mit Hitzeschutz am Deckel
- One-Touch-Reinigungssystem aus Edelstahl: für ein einfaches Entfernen der Asche
- Einstellung zum Räuchern und Niedrigtemperaturgaren: sorgt für die passende Luftzufuhr
- Leicht zu öffnender Deckel mit Federscharnier
- iGrill Halterung: damit das iGrill immer in Reichweite ist
- Char Ring und Diffuser Platte: erleichtern das Räuchern
- Duroplastgriff am Kessel: mit verlängerten Griffstegen und Besteckhaken

PRODUKTINFORMATION

HOLZKOHLE
Grillrost: Ø 57 cm
Farbe: Black

DIMENSIONEN HxBxT

Grill, offener Deckel:
141 x 65 x 72 cm
Grill, geschlossener Deckel:
100 x 65 x 76 cm
Grillgewicht: 22 kg
Verpackungsgröße:
41 x 64,4 x 64,4 cm ❶
Bruttogewicht: 25 kg

Art.-Nr.: 17301004

0 077924 085444

VE: 1
VE pro Palette: 6
UVP €: 399,00**

*Ausgenommen gewöhnliche Abnutzung/Verschleiss. Details unter weber.com / **Unverbindliche Preisempfehlung des Herstellers

*Ausgenommen gewöhnliche Abnutzung/Verschleiss. Details unter weber.com / **Unverbindliche Preisempfehlung des Herstellers

MASTER-TOUCH® GBS SE E-5755 HOLZKOHLEGRILL Ø 57 CM

Das Upgrade des legendären 57 cm Holzkohlegrill – mit einem Edelstahl GBS-Grillrost für unendliche Grillmöglichkeiten.

10 JAHRE GARANTIE*

VERKAUFSARGUMENTE

- Porzellanemaillierter Deckel und Kessel: langlebig und leicht zu reinigen
- GBS-Grillrost aus Edelstahl: ermöglicht die Verwendung aller GBS-Einsätze
- Integriertes Deckelthermometer: zur Temperaturkontrolle während des Grillens
- Isolierter Lüftungsschieber: aus rostfreiem Aluminium
- Bruch- und wetterfeste Räder mit gummierter Lauffläche: für leichtes Bewegen des Grills
- Hitze- und UV-beständiger Duroplastgriff mit Hitzeschutz am Deckel und integrierten Besteckhaken am Kessel
- One-Touch-Reinigungssystem aus Edelstahl: für ein einfaches Entfernen der Asche
- Extra großer Aschetopf: leichte Entnahme und Entsorgung der Asche
- Einstellung zum Räuchern und Niedrigtemperaturgaren: sorgt für die passende Luftzufuhr
- Deckelhalter Tuck-Away: zum Einhängen des Deckels
- iGrill Halterung: damit das iGrill immer in Reichweite ist

PRODUKTINFORMATION

HOLZKOHLE
Grillrost: Ø 57 cm
Farbe: Black

DIMENSIONEN HxBxT

Grill, offener Deckel:
118 x 65 x 76 cm
Grill, geschlossener Deckel:
107 x 65 x 72 cm
Grillgewicht: 17 kg
Verpackungsgröße:
39 x 62 x 62 cm ❶
Bruttogewicht: 21,4 kg

Art.-Nr.: 14801004

0 077924 085437

VE: 1
VE pro Palette: 10
UVP €: 349,00**

MASTER-TOUCH® GBS PREMIUM SE E-5775 HOLZKOHLEGRILL Ø 57 CM

Das Upgrade des Master-Touch Premium – mit einem GBS-Sear Grate Einsatz für perfekte Grillmarkierungen. Dieser Spitzengrill ist die Kombination aus einfacher Handhabung, Qualität und großartigem Geschmack.

10 JAHRE GARANTIE*

VERKAUFSARGUMENTE

- Porzellanemaillierter Deckel und Kessel: langlebig und leicht zu reinigen
- GBS-Grillrost aus Edelstahl: ermöglicht die Verwendung aller GBS-Einsätze
- Integriertes Deckelthermometer: zur Temperaturkontrolle während des Grillens
- Isolierter Lüftungsschieber: aus rostfreiem Aluminium
- Allwetterräder mit gummierter Lauffläche: für leichtes Bewegen des Grills
- Hitze- und UV-beständiger Duroplastgriff mit Hitzeschutz am Deckel
- One-Touch-Reinigungssystem aus Edelstahl mit Silikongriff für ein einfaches Entfernen der Asche
- Einstellung zum Räuchern und Niedrigtemperaturgaren sorgt für die passende Luftzufuhr
- Leicht zu öffnender Deckel mit Federscharnier
- iGrill Halterung: damit das iGrill immer in Reichweite ist
- Char Ring und Diffuser Platte: erleichtern das Räuchern
- Extra großer Aschetopf: leichte Entnahme und Entsorgung der Asche
- Duroplastgriff am Kessel: mit verlängerten Griffstegen und Besteckhaken
- Sear Grate inklusive: für perfekte Grillmarkierungen

PRODUKTINFORMATION

HOLZKOHLE
Grillrost: Ø 57 cm
Farbe: Black

DIMENSIONEN HxBxT

Grill, offener Deckel:
141 x 65 x 72 cm
Grill, geschlossener Deckel:
100 x 65 x 76 cm
Grillgewicht: 24 kg
Verpackungsgröße:
41,5 x 64 x 65 cm ❶
Bruttogewicht: 27,6 kg

Art.-Nr.: 17401004

0 077924 085451

VE: 1
VE pro Palette: 6
UVP €: 419,00**

*Ausgenommen gewöhnliche Abnutzung/Verschleiss. Details unter weber.com / **Unverbindliche Preisempfehlung des Herstellers

*Ausgenommen gewöhnliche Abnutzung/Verschleiss. Details unter weber.com / **Unverbindliche Preisempfehlung des Herstellers

70TH ANNIVERSARY EDITION KETTLE HOLZKOHLEGRILL Ø 57 CM

Inspiriert durch die Iconen der Automobilindustrie in den 1960er Jahren feiern wir den 70. Geburtstag mit dem Kettle im Retrolook mit intelligenter Technik des 21. Jahrhunderts. Ein Grill für echte Fans mit Sammelcharakter!

NEU

VERKAUFSARGUMENTE

- Porzellanemaillierter Deckel und Kessel in Metallic Grey
- GBS-Grillrost aus verchromtem Stahl: ermöglicht die Verwendung aller GBS-Einsätze
- Integriertes Deckelthermometer zur Temperaturkontrolle während des Grillens
- Isolierter Lüftungsschieber: aus rostfreiem Aluminium
- Retro-Räder mit weisser Umrandung und gummierter Lauffläche
- One-Touch-Reinigungssystem aus Edelstahl: für ein einfaches Entfernen der Asche
- Extra großer Aschetopf: leichte Entnahme und Entsorgung der Asche
- Einstellung zum Räuchern und Niedrigtemperaturgaren: sorgt für die passende Luftzufuhr
- Deckelhalter Tuck-Away: zum Einhängen des Deckels
- Deckel- und Seitengriffe aus hitzebeständigem Holzimitat: einzigartige Griffe verleihen Klasse & Stil
- 1950´s inspiriertes Deckelbranding mit nummerierten Badge: durch gravierte Stückzahl ein echtes Sammlerstück
- Graviertes Ablagefach

PRODUKTINFORMATION

HOLZKOHLE
Grillrost: Ø 57 cm
Farbe: Metallic Gray

DIMENSIONEN HxBxT

Grill, offener Deckel:
118 x 65 x 76 cm
Grill, geschlossener Deckel:
107 x 65 x 72 cm
Grillgewicht: 17 kg
Verpackungsgröße:
39 x 62 x 62 cm
Bruttogewicht: 21,4 kg

Art.-Nr.: 19521004

0 077924 179662

VE: 1
VE pro Palette: 10
UVP €: 449,00**

PERFORMER GBS HOLZKOHLEGRILL Ø 57 CM

Die kleine Luxusklasse

VERKAUFSARGUMENTE

- Stabiler Duroplastgriff mit Hitzeschutz am Deckel: hitze- und UV-beständig
- Integriertes Deckelthermometer: zur Temperaturkontrolle während des Grillens
- GBS-Grillrost (verchromt): ermöglicht die Verwendung aller GBS-Einsätze
- Porzellanemaillierter Deckel und Kessel: langlebig und leicht zu reinigen
- Stabiler Grillwagen: bequeme Arbeitshöhe am Grill und an der Arbeitsfläche
- One-Touch System aus Edelstahl: optimale Temperaturkontrolle und leichtes Auskehren der Asche
- Extra großer Aschetopf: leichte Entnahme und Entsorgung der Asche
- Große Arbeitsfläche mit widerstandsfähiger Oberflächenbeschichtung
- 2 Holzkohlekörbe Char-Basket: geeignet für die indirekte Grillmethode
- Bruchfeste Räder mit gummierter Lauffläche: verminderte Laufgeräusche
- Deckelhalter Tuck-Away: zum Einhängen des Deckels
- Abklappbarer Seitentisch: zum platzsparendem Verstauen

PRODUKTINFORMATION

HOLZKOHLE
Grillrost: Ø 57 cm
Farbe: Black

DIMENSIONEN HxBxT

Grill, offener Deckel:
Grill, geschlossener Deckel:
110,5 x 106,7 x 73,7 cm
Grillgewicht: 25,4 kg
Verpackungsgröße:
44,5 x 82,5 x 69 cm ❶
Bruttogewicht: 32,6 kg

Art.-Nr.: 15301004

0 077924 033117

VE: 1
VE pro Palette: 5
UVP €: 499,00**

*Ausgenommen gewöhnliche Abnutzung/Verschleiss. Details unter weber.com / **Unverbindliche Preisempfehlung des Herstellers

PERFORMER PREMIUM GBS HOLZKOHLEGRILL Ø 57 CM

Die Luxusklasse mit extra großer Arbeitsfläche, abnehmbarem Timer und Kohlevorratsbehälter

VERKAUFSARGUMENTE

- Stabiler Duroplastgriff mit Hitzeschutz am Deckel: hitze- und UV-beständig
- Integriertes Deckelthermometer: zur Temperaturkontrolle während des Grillens
- Abnehmbarer Timer: mit beleuchtetem Display
- Kohlevorratsbehälter: für wettergeschützte Aufbewahrung der Holzkohle
- GBS-Grillrost aus verchromtem Stahl: ermöglicht die Verwendung aller GBS-Einsätze
- One-Touch System aus Edelstahl: optimale Temperaturkontrolle und leichtes Auskehren der Asche
- Extragroßer Aschetopf: leichte Entnahme und Entsorgung der Asche
- Große Arbeitsfläche mit widerstandsfähiger Oberflächenbeschichtung
- 2 Holzkohlekörbe Char-Basket: geeignet für die indirekte Grillmethode
- Bruchfeste Räder mit gummierter Lauffläche: verminderte Laufgeräusche
- Deckelhalter Tuck-Away: zum Einhängen des Deckels
- Stabiler Grillwagen: bequeme Arbeitshöhe am Grill und an der Arbeitsfläche

PRODUKTINFORMATION

HOLZKOHLE
Grillrost: Ø 57 cm
Farbe: Black

DIMENSIONEN HxBxT

Grill, offener Deckel:
Grill, geschlossener Deckel:
112 x 121,9 x 76,2 cm
Grillgewicht: 35,54 kg
Verpackungsgröße:
51,2 x 98 x 70,5 cm ❶
Bruttogewicht: 43,54 kg

Art.-Nr.: 15401004

0 077924 033155

VE: 1
VE pro Palette: 3
UVP €: 599,00**

PERFORMER DELUXE GBS HOLZKOHLEGRILL Ø 57 CM

Die absolute Luxusklasse

VERKAUFSARGUMENTE

- Stabiler Duroplastgriff mit Hitzeschutz am Deckel: hitze- und UV-beständig
- Integriertes Deckelthermometer: zur Temperaturkontrolle während des Grillens
- Abnehmbarer Timer: mit beleuchtetem Display
- Elektrisches Gaszündsystem Touch-N-Go: Anzünden der Holzkohle durch Knopfdruck
- Kohlevorratsbehälter: für wettergeschützte Aufbewahrung der Holzkohle
- Stabiler Grillwagen: bequeme Arbeitshöhe am Grill und an der Arbeitsfläche
- One-Touch System aus Edelstahl: optimale Temperaturkontrolle und leichtes Auskehren der Asche
- Extra großer Aschetopf: leichte Entnahme und Entsorgung der Asche
- Große Arbeitsfläche mit widerstandsfähiger Oberflächenbeschichtung
- 2 Holzkohlekörbe Char-Basket: geeignet für die indirekte Grillmethode
- Bruchfeste Räder mit gummierter Lauffläche: verminderte Laufgeräusche
- Deckelhalter Tuck-Away: zum Einhängen des Deckels
- GBS-Grillrost aus Edelstahl: ermöglicht die Verwendung aller GBS-Einsätze

PRODUKTINFORMATION

HOLZKOHLE
Grillrost: Ø 57 cm
Farbe: Black

DIMENSIONEN HxBxT

Grill, offener Deckel:
Grill, geschlossener Deckel:
112 x 121,9 x 76,2 cm
Grillgewicht: 35 kg
Verpackungsgröße:
51,61 x 68,98 x 97,43 cm
Bruttogewicht: 45,8 kg

Art.-Nr.: 15501004

0 077924 033179

VE: 1
VE pro Palette: 3
UVP €: 699,00**

*Ausgenommen gewöhnliche Abnutzung/Verschleiss. Details unter weber.com / **Unverbindliche Preisempfehlung des Herstellers

RANCH KETTLE HOLZKOHLEGRILL Ø 96 CM

Der grösste Holzkohlegrill: Genung Platz für jede Party.

VERKAUFSARGUMENTE

- Porzellanemaillierter Deckel und Kessel: hervorragende Speicherung der Hitze für eine gleichmäßige Temperatur und gleichmäßiges Garen
- Klappbarer Edelstahl-Grillrost: Einfaches Nachklegen von Brennstoff während des Grillens
- Integriertes Deckelthermometer: Zur Temperaturkontrolle während des Grillens
- Isolierter Lüftungsschieber aus rostfreiem Aluminium: zur präzisen Temperaturregelung
- Robuste Allwetterräder: Leicht mobil trotz der Grillgröße
- Herausnehmbare Ascheschale: für eine einfache Reinigung
- Deckelhalter Tuck-Away: Zum Einhängen des Deckels
- Mit 3 Besteckhaken: Damit ist das Zubehör immer griffebereit

PRODUKTINFORMATION

HOLZKOHLE
Grillrost: Ø 96 cm
Farbe: Black

DIMENSIONEN HxBxT

Grill, offener Deckel:
153 x 96 x 114 cm
Grill, geschlossener Deckel:
107 x 96 x 114 cm
Grillgewicht: 65 kg
Verpackungsgröße:
49 x 108 x 108 cm ❶
Bruttogewicht: 67 kg

Art.-Nr.: 60004

0 077924 179747

VE: 1
VE pro Palette: 1
UVP €: 1.699,00**

SMOKEY MOUNTAIN COOKER SMOKER Ø 37 CM

Kleiner Doppeldecker

VERKAUFSARGUMENTE

- Integriertes Deckelthermometer: zur Temperaturkontrolle während des Grillens
- Große Öffnung: zum Nachlegen von Räucherchips und -holz
- 3 getrennt regulierbare Zuluftöffnungen im Kessel: zur optimalen Hitzeregulierung
- 2 Ebenen zum Räuchern und Grillen: vielseitige Möglichkeiten
- Porzellanemaillierte Wasser- und Fettauffangschale: Grillgut trocknet nicht aus
- Massiver Kohlerost: Zuluft zirkuliert gleichmäßig um die Briketts
- 2 verchromte Grillroste mit Griffen
- Abdeckhaube im Lieferumfang enthalten: schützt vor Regen und Verschmutzung
- Kabeldurchführung für Thermometer (nicht im Lieferumfang enthalten)

PRODUKTINFORMATION

HOLZKOHLE
Grillrost: Ø 37 cm
Farbe: Black

DIMENSIONEN HxBxT

Grill, offener Deckel:
Grill, geschlossener Deckel:
79,8 x 37,3 x 37,3 cm
Grillgewicht: 13,65 kg
Verpackungsgröße:
60,5 x 45,81 x 45,81 cm
Bruttogewicht: 13,65 kg

Art.-Nr.: 711004

0 077924 021268

VE: 1
VE pro Palette: 6
UVP €: 399,00**

*Ausgenommen gewöhnliche Abnutzung/Verschleiss. Details unter weber.com / **Unverbindliche Preisempfehlung des Herstellers

*Ausgenommen gewöhnliche Abnutzung/Verschleiss. Details unter weber.com / **Unverbindliche Preisempfehlung des Herstellers

SMOKEY MOUNTAIN COOKER SMOKER Ø 47 CM

Kompakter Doppeldecker

VERKAUFSARGUMENTE

- Integriertes Deckelthermometer: zur Temperaturkontrolle während des Grillens
- Große Öffnung: zum Nachlegen von Räucherchips und -holz
- 3 getrennt regulierbare Zuluftöffnungen im Kessel: zur optimalen Hitzeregulierung
- 2 Ebenen zum Räuchern und Grillen: vielseitige Möglichkeiten
- Porzellanemaillierte Wasser- und Fettauffangschale: Grillgut trocknet nicht aus
- Massiver Kohlerost: Zuluft zirkuliert gleichmäßig um die Briketts
- 2 verchromte Grillroste mit Griffen
- Abdeckhaube im Lieferumfang enthalten: schützt vor Regen und Verschmutzung
- Kabeldurchführung für Thermometer (Thermometer nicht im Lieferumfang enthalten)
- Porzellanemaillierter Deckel und Kessel: langlebig und leicht zu reinigen

PRODUKTINFORMATION

HOLZKOHLE
Grillrost: Ø 47 cm
Farbe: Black

DIMENSIONEN HxBxT

Grill, offener Deckel:
Grill, geschlossener Deckel:
105,9 x 50 x 50 cm
Grillgewicht: 18 kg
Verpackungsgröße:
76 x 55 x 55 cm ❶
Bruttogewicht: 23,58 kg

Art.-Nr.: 721004

0 077924 004773

VE: 1
VE pro Palette: 6
UVP €: 449,00**

SMOKEY MOUNTAIN COOKER SMOKER Ø 57 CM

Großer Doppeldecker

VERKAUFSARGUMENTE

- Im Deckel integriertes Thermometer: zur Temperaturkontrolle beim Grillen
- Große Öffnung: zum Nachlegen von Räucherchips und -holz
- 3 getrennt regulierbare Zuluftöffnungen im Kessel: zur optimalen Hitzeregulierung
- 2 Ebenen zum Räuchern und Grillen: vielseitige Möglichkeiten
- Porzellanemaillierte Wasser- und Fettauffangschale: Grillgut trocknet nicht aus
- Massiver Kohlerost: Zuluft zirkuliert gleichmäßig um die Briketts
- 2 verchromte Grillroste mit Griffen
- Abdeckhaube im Lieferumfang enthalten: schützt vor Regen und Verschmutzung
- Kabeldurchführung für Thermometer (Thermometer nicht im Lieferumfang enthalten)
- Porzellanemaillierter Deckel und Kessel: langlebig und leicht zu reinigen

PRODUKTINFORMATION

HOLZKOHLE
Grillrost: Ø 57 cm
Farbe: Black

DIMENSIONEN HxBxT

Grill, offener Deckel:
Grill, geschlossener Deckel:
123,2 x 58,4 x 61 cm
Grillgewicht: 25 kg
Verpackungsgröße:
89 x 67 x 67 cm ❶
Bruttogewicht: 35,38 kg

Art.-Nr.: 731004

0 077924 009167

VE: 1
VE pro Palette: 2
UVP €: 549,00**

*Ausgenommen gewöhnliche Abnutzung/Verschleiss. Details unter weber.com / **Unverbindliche Preisempfehlung des Herstellers

*Ausgenommen gewöhnliche Abnutzung/Verschleiss. Details unter weber.com / **Unverbindliche Preisempfehlung des Herstellers

SUMMIT KAMADO E6 HOLZKOHLEGRILL Ø 61 CM

Eine ganz neue Welt des Grillens. Der Summit Kamado sieht aus und funktioniert wie kein anderer Grill in seiner Kategorie. Der doppelwandig isolierte Stahl hält die Hitze konstant für stundenlanges Räuchern & Smoken und minimiert gleichzeitig die Menge der beim Grillen verbrannten Holzkohle.

10 JAHRE GARANTIE*

VERKAUFSARGUMENTE

- Luftgedämmter, doppelwandiger Deckel und Kessel: für eine optimale Isolierung, weniger Brennstoffverbrauch und konstante Temperatur
- Deckellüfter Rapidfire: für einen Anzündkamineffekt - schnelle Temperatursteigerung und vollständige Temperaturkontrolle
- Leicht zu öffnender Deckel mit Scharnier
- Deckelverkleidung aus Aluminium: für eine optimierte Isolierung und Wärmeabstrahlung im Inneren des Grills
- GBS Grillrost aus Edelstahl: 61 cm, klappbar
- One-Touch-Reinigungssystem aus Edelstahl: für ein einfaches Entfernen der Asche
- Die Einstellung zum Räuchern und Niedrigtemperaturgaren sorgt beim Räuchern für die passende Luftzufuhr
- Integriertes Deckelthermometer: zur Temperaturkontrolle
- Char Ring und Diffusor Platte: leitet die Wärme vom Grillgut weg und hält die Temperatur so niedrig und konstant und erleichtert das Räuchern
- Stabile Rollen und geringes Gewicht: durch die leichte Stahlkonstruktion ist der Summit Kamado einfach zu verschieben
- Flexible Brennstoffauswahl: perfekt für Briketts und Holzkohle
- Integrierter Rollwagen: mit zusätzlicher Ablagefläche

PRODUKTINFORMATION

HOLZKOHLE

Grillrost: Ø 61 cm

Farbe: Black

DIMENSIONEN HxBxT

Grill, offener Deckel:
147,6 x 90,7 x 94,7 cm
Grill, geschlossener Deckel:
110,7 x 90,7 x 94,7 cm
Grillgewicht: 52,84 kg
Verpackungsgröße:
75 x 93 x 77,5 cm
Bruttogewicht: 66,23 kg

Art.-Nr.: 18201004

0 077924 159152

VE: 1
VE pro Palette: 2
UVP €: 1.299,00**

SUMMIT KAMADO S6 HOLZKOHLEGRILL-CENTER Ø 61 CM

Eine ganz neue Welt des Grillens. Der Summit Kamado sieht aus und funktioniert wie kein anderer Grill in seiner Kategorie. Der doppelwandig isolierte Stahl hält die Hitze konstant für stundenlanges Räuchern & Smoken und minimiert gleichzeitig die Menge der beim Grillen verbrannten Holzkohle.

10 JAHRE GARANTIE*

VERKAUFSARGUMENTE

- Luftgedämmter, doppelwandiger Deckel und Kessel: für eine optimale Isolierung, weniger Brennstoffverbrauch und konstante Temperatur
- Deckellüfter Rapidfire: für einen Anzündkamineffekt - schnelle Temperatursteigerung und vollständige Temperaturkontrolle
- Leicht zu öffnender Deckel mit Scharnier
- Deckelverkleidung aus Aluminium: für eine optimierte Isolierung und Wärmeabstrahlung im Inneren des Grills
- GBS Grillrost aus Edelstahl: 61 cm, klappbar
- One-Touch-Reinigungssystem aus Edelstahl: für ein einfaches Entfernen der Asche
- Die Einstellung zum Räuchern und Niedrigtemperaturgaren sorgt beim Räuchern für die passende Luftzufuhr
- Integriertes Deckelthermometer: zur Temperaturkontrolle
- Char Ring und Diffusor Platte: leitet die Wärme vom Grillgut weg und hält die Temperatur so niedrig und konstant und erleichtert das Räuchern
- Stabile Rollen und geringes Gewicht: durch die leichte Stahlkonstruktion ist der Summit Kamado einfach zu verschieben
- Integrierter Rollwagen: mit großem Seitentisch
- Gas-Anzündsystem Snap-Jet: für ein einfaches und schnelles Anzünden

PRODUKTINFORMATION

HOLZKOHLE

Grillrost: Ø 61 cm

Farbe: Black

DIMENSIONEN HxBxT

Grill, offener Deckel:
158 x 144 x 89 cm
Grill, geschlossener Deckel:
121 x 144 x 89 cm
Grillgewicht: 90 kg
Verpackungsgröße:
87 x 77 x 144 cm
Bruttogewicht: 101 kg

Art.-Nr.: 18501104

0 077924 159169

VE: 1
VE pro Palette: 1
UVP €: 2.199,00**

*Ausgenommen gewöhnliche Abnutzung/Verschleiss. Details unter weber.com / **Unverbindliche Preisempfehlung des Herstellers

*Ausgenommen gewöhnliche Abnutzung/Verschleiss. Details unter weber.com / **Unverbindliche Preisempfehlung des Herstellers

HOLZPELLETGRILLS

VOR ALLEM GESCHMACK

WEBER® SMOKEFIRE IST EIN DURCHDACHTER, TECHNISCH AUSGEREIFTER GRILL FÜR ALLE ANSPRÜCHE:

- Herausragende Qualität durch die Weber Porzellanemaillierung
- Einfaches Reinigungssystem, das Asche und Fett in eine leicht herausnehmbare Auffangschale leitet
- Niedrige bis sehr hohe Temperaturen – vom Anbraten bis Räuchern und alles dazwischen ist möglich
- SmokeFire ist powered by Weber Connect und bietet Ihren Kunden ein bequemes Grillerlebnis

BIS ZU 5 JAHRE GARANTIE*

weber connect

SMOKEFIRE EPX4 GBS HOLZPELLETGRILL

Die Grillfläche von 45 x 61 cm des SmokeFire EPX4 GBS entspricht der Grillfläche eines Spirit 3-Brenner-Grills. Somit haben Kunden, die an einem Grill dieser Größe interessiert sind, eine weitere Alternative. Mit dem CRAFTED Gourmet BBQ System (GBS) Grillrosten aus Edelstahl und einem 25 cm x 61 cm großen Warmhalterost bietet er viele Möglichkeiten vom Grillen, Räuchern, Anbraten bis hin zum Backen. Der SmokeFire heizt sich innerhalb von 15 Minuten auf, wodurch er sich wie ein Gasgrill auch sehr gut für das Grillen unter der Woche und dem scharfen Anbraten von Steaks eignet.

SMOKEFIRE EPX6 GBS HOLZPELLETGRILL

Die Kapazität dieses Grills kann die Grillträume aller Kunden erfüllen! Die Grillfläche des SmokeFire EPX6 GBS mit 45 x 91 cm ist fast so groß wie die des 4-Brenner Genesis II Gasgrills. Hinzu kommt der riesige Warmhalterost (25 cm x 91 cm). Dank des integrierten Weber Connect System sind hervorragende Ergebnisse garantiert. Denn durch die Step-by-Step Anleitungen weiß man jederzeit welche Temperatur das Grillgut hat, wann gewendet werden muss und wann das Essen fertig ist. Der Grill bietet alles, was der SmokeFire EPX4 kann, aber mit noch größerer Grillfläche.

PUNKTEN SIE MIT ZUSATZVERKÄUFEN DANK DES OPTIMALEN ZUBEHÖRS

BASISZUBEHÖR

Premium-Abdeckhaube

Grillbürste

Premium Grillbesteck

Weber SmokeFire Holzpellets

Grillhandschuh-set

ERLEBNISZUBEHÖR

WEBER CRAFTED Grillplatte/Plancha

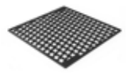

WEBER CRAFTED Sear Grate

WEBER CRAFTED Glasierter Grillstein

SmokeFire Seitentisch

* Ausgenommen gewöhnliche Abnutzung/Verschleiß. Details siehe weber.com

SMOKEFIRE EX4 GBS

SMOKEFIRE EX6 GBS

NEU
SMOKEFIRE EPX4

NEU
SMOKEFIRE EPX6

HOLZPELLETGRILLS

VOR ALLEM GESCHMACK – Die neuen Holzpelletgrills sind Alleskönner. Das integrierte Weber Connect System gibt dem Grillmeister die Möglichkeit, den Grill vom Esstisch aus mit dem Smartphone zu überwachen und sogar die Hitze zu regeln. Der digitale Grillassistent von Weber gibt alle wichtigen Informationen – wann es an der Zeit ist, das Grillgut zu wenden, bis zu einem Countdown, der anzeigt, wenn es fertig ist. Es schickt sogar eine Benachrichtigung auf das Handy, wenn der Brennstoff zur Neige geht und die Pellets aufgefüllt werden müssen. Der SmokeFire sorgt einfach für perfekte Grillergebnisse.

IM ÜBERBLICK

❶
Extra Rauchgeschmack – Für ein Extra an Rauchgeschmack kann das Grillgut ganz einfach früher aufgelegt werden. Zu Grillbeginn rauchen die Pellets bei einer Temperatur von 75–95 °C, wodurch das Essen mit einem zusätzlichen rauchigen Holzgeschmack verfeinert wird. Dank des Designs gelangt dabei keine Asche auf das Grillgut.

❷
WEBER CRAFTED Gourmet BBQ System – WEBER CRAFTED Gourmet BBQ System inklusive Rahmen. Anbraten, Braten, Backen, Dämpfen und sogar Pfannengerichte, die man nicht für möglich gehalten hätte, indem man einfach den Rost durch eine eine Vielzahl von passgenauen Grillzubehör (separat erhältlich) tauscht.

❸
Flavorizer Bars – die Aromaschienen garantieren eine gleichmäßige Hitzeverteilung über den gesamten Grillrost. Sie fangen herabtropfende Bratensäfte auf, der dadurch entstehende Rauch verleiht dem Grillgut ein unwiderstehliches Grillaroma.

❹
Leistungsstarker Motor mit schneller Temperaturanpassung – der mit Gleichstrom betriebene Motor wurde so konzipiert, dass er sehr schnell erhitzt und einen Temperaturbereich von 95 - 315° C ermöglicht. Das gibt die Vielseitigkeit, Steaks zu braten, Spare Ribs zu räuchern, Pizza zu backen und vieles mehr.

❺
Durchdachtes Reinigungssystem – Das exklusive, einfach zu reinigende System vom SmokeFire leitet Asche und Fett in eine leicht herausnehmbare Schublade, wodurch ein häßlicher Fetteimer überflüssig wird. Andere Pelletgrills müssen für die Reinigung manuell auseinander genommen, gesäubert und abgesaugt werden.

❻
Weber Connect – Die eingebaute Weber Connect Funktion verwandelt den Grill in einen digitalen Grillassistenten. Auf Wunsch gibt es Schritt-für-Schritt-Grillanleitungen und jede Menge Weber Grilltipps. Benachrichtigungen zum nächsten Step werden am Grill angezeigt oder an das Smartphone gesendet. Zum Beispiel wann es Zeit ist zu Wenden und Servieren, bis hin zum Countdown für die Zubereitung von Speisen. Es kann sogar die Temperatur direkt vom Smartphone aus gesteuert werden.

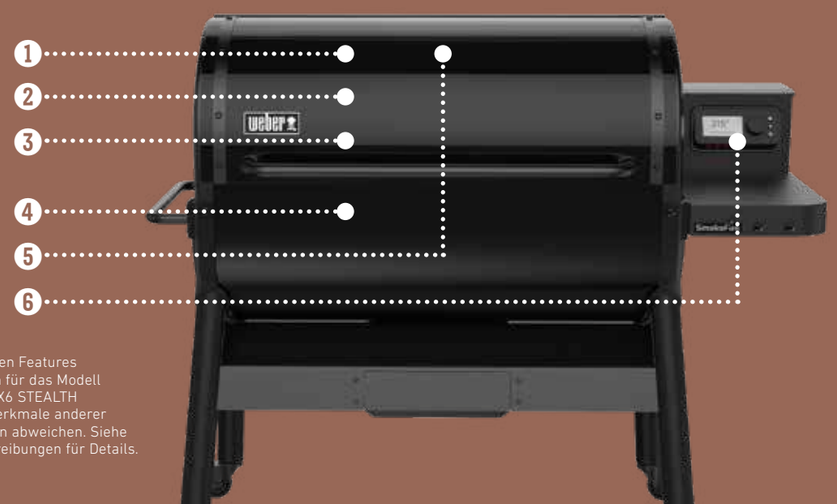

Die aufgeführten Features sind spezifisch für das Modell SmokeFire EPX6 STEALTH Modell. Die Merkmale anderer Modelle können abweichen. Siehe Produktbeschreibungen für Details.

SMOKEFIRE EX4 GBS HOLZPELLETGRILL 2.GENERATION

Der innovative SmokeFire Holzpelletgrill ist der Grill, der es mit seiner Vielseitigkeit ermöglicht, sich auf alle Grillmethoden zu spezialisieren - von perfekt gegrillten Steaks bis hin zu langsam geschmorten Spare Ribs. Der EX4 ist die perfekte Wahl für eine Familie, die gerne jeden Tag grillt und am Wochenende räuchert.

VERKAUFSARGUMENTE

- Porzellanemailliert Deckel und Kessel: langlebig und einfach zu reinigen
- Elektrische Temperaturkontrolle: ermöglicht eine konstante Temperatur im Bereich von 95-315°C
- Extra leistungsstarker Motor: sorgt für schnelles Vorheizen und hält eine gleichmäßige Temperatur aufrecht, sobald die Temperatur eingestellt ist
- Förderschnecke: Sichere Holzpelletzufuhr mit variabler Geschwindigkeit je nach gewünschter Temperatur
- Weber Connect: verbindet den Grill mit dem digitalen Grillassistent von Weber. Alle relevanten Informationen werden ans Smartphone gesendet
- Durchdachtes Reinigungs-System: sorgt für eine saubere Verbrennung der Holzpellets und verhindert, das die Asche in die Grillkammer und somit auf das Grillgut gelangt. Das geschlossene Asche- und Fettauffangsystem sorgt für eine einfache Reinigung
- Trichter: 9 kg Fassungsvermögen – reicht für ganztägiges Räuchern
- 2-stufiges Grillrostsystem: viel Platz z.B. für zwei Briskets und vier Schweineschultern gleichzeitig
- Edelstahl GBS Grillrost: Ermöglicht die Verwendung aller GBS-Einsätze
- Edelstahl Flavorizer Bars
- Integrierte Arbeitsfläche aus Edelstahl

PRODUKTINFORMATION

HOLZPELLET
Grillrost: 45 x 61 cm
Farbe: Black

DIMENSIONEN HxBxT

Grill, offener Deckel:
157 x 109 x 84 cm
Grill, geschlossener Deckel:
119 x 109 x 84 cm
Grillgewicht: 68 kg
Verpackungsgröße:
79 x 110 x 76 cm ❶
Bruttogewicht: 70,3 kg

Art.-Nr.: 22511004

0 077924 146671

VE: 1
VE pro Palette: 2
UVP €: 1.699,00**

SMOKEFIRE EX6 GBS HOLZPELLETGRILL 2.GENERATION

Entwickelt, um das beste Raucharoma zu erzielen! Der innovative SmokeFire Holzpelletgrill ist Spezialist und Allrounder in einem. Durch die Holzpellets bekommt jedes Grillgut einen herrlichen Rauchgeschmack - von perfekt gegrillten Steaks bis hin zu langsam geschmorten Spare Ribs. Der EX6 ist perfekt für große Familien-Feiern!

VERKAUFSARGUMENTE

- Porzellanemailliert Deckel und Kessel: langlebig und einfach zu reinigen
- Elektrische Temperaturkontrolle: ermöglicht eine konstante Temperatur im Bereich von 95-315°C
- Extra leistungsstarker Motor: sorgt für schnelles Vorheizen und hält eine gleichmäßige Temperatur aufrecht, sobald die Temperatur eingestellt ist
- Förderschnecke: Sichere Holzpelletzufuhr mit variabler Geschwindigkeit je nach gewünschter Temperatur
- Weber Connect: verbindet den Grill mit dem digitalen Grillassistent von Weber. Alle relevanten Informationen werden ans Smartphone gesendet
- Durchdachtes Reinigungs-System: sorgt für eine saubere Verbrennung der Holzpellets und verhindert, das die Asche in die Grillkammer und somit auf das Grillgut gelangt. Das geschlossene Asche- und Fettauffangsystem sorgt für eine einfache Reinigung
- Trichter: 9 kg Fassungsvermögen – reicht für ganztägiges Räuchern
- 2-stufiges Grillrostsystem: viel Platz z.B. für drei Briskets und sechs Schweineschultern gleichzeitig
- Edelstahl GBS Grillrost: Ermöglicht die Verwendung aller GBS-Einsätze
- Edelstahl Flavorizer Bars
- Integrierte Arbeitsfläche aus Edelstahl

PRODUKTINFORMATION

HOLZPELLET
Grillrost: 45 x 91 cm
Farbe: Black

DIMENSIONEN HxBxT

Grill, offener Deckel:
157 x 140 x 84 cm
Grill, geschlossener Deckel:
119 x 140 x 84 cm
Grillgewicht: 76 kg
Verpackungsgröße:
78,5 x 139 x 76,5 cm ❶
Bruttogewicht: 79,3 kg

Art.-Nr.: 23511004

0 077924 146688

VE: 1
VE pro Palette: 2
UVP €: 1.999,00**

*Ausgenommen gewöhnliche Abnutzung/Verschleiss. Details unter weber.com / **Unverbindliche Preisempfehlung des Herstellers

*Ausgenommen gewöhnliche Abnutzung/Verschleiss. Details unter weber.com / **Unverbindliche Preisempfehlung des Herstellers

SMOKEFIRE EPX4 HOLZPELLETGRILL - STEALTH EDITION

Hochmoderner Holzpellet-Grill mit Weber Connect-Technologie. Endlose Grillmöglichkeiten dank Weber Crafted Kompatibiltät und Weber Connect Integration. Einfache und komfortable Handhabung, die das Beste aus allen Grilltypen vereint.

VERKAUFSARGUMENTE

- Integriertes Weber Connect: Der Schritt-für-Schritt-Grillassistent. Mit digitalem Weber Connect-Displays zur detaillierten Temperaturkontrolle sowie 2 Temperaturfühlern.
- Elektrische Temperaturkontrolle: ermöglicht eine konstante Temperatur im Bereich von 95-315°C
- Extra leistungsstarker Motor: sorgt für schnelles Vorheizen und hält eine gleichmäßige Temperatur aufrecht.
- Komplett matt schwarzes Design: für ein Premium Look & Feel
- Grillflächenbeleuchtung: Optimal fürs Grillen im Dunkeln
- Grillrost aus Edelstahl WEBER CRAFTED kompatibel: ermöglicht die Verwendung aller Grillrost-Einsätze
- 2-stufiges Grillrostsystem: viel Platz z.B. für zwei Briskets und vier Schweineschultern gleichzeitig
- Durchdachtes Reinigungs-System: sorgt für eine saubere Verbrennung der Holzpellets und verhindert, das die Asche in die Grillkammer und somit auf das Grillgut gelangt.
- Trichter: 9 kg Fassungsvermögen – reicht für ganztägiges Räuchern
- Porzellanemailliert Deckel und Kessel: langlebig und einfach zu reinigen, Edelstahl Flavorizer Bars

PRODUKTINFORMATION

HOLZPELLET
Grillrost: 45 x 61 cm
Farbe: Black

DIMENSIONEN HxBxT

Grill, offener Deckel:
157 x 109 x 84 cm
Grill, geschlossener Deckel:
119 x 109 x 84 cm
Grillgewicht: 68 kg
Verpackungsgröße:
79 x 110 x 76 cm ❶
Bruttogewicht: 70,3 kg

Art.-Nr.: 22611504

0 077924 179570

VE: 1
VE pro Palette: 2
UVP €: 1.899,00**

SMOKEFIRE EPX6 HOLZPELLETGRILL - STEALTH EDITION

Hochmoderner Holzpellet-Grill mit Weber Connect-Technologie. Endlose Grillmöglichkeiten dank Weber Crafted Kompatibiltät und Weber Connect Integration. Einfache und komfortable Handhabung, die das Beste aus allen Grilltypen vereint.

VERKAUFSARGUMENTE

- Integriertes Weber Connect: Der Schritt-für-Schritt-Grillassistent. Mit digitalem Weber Connect-Displays zur detaillierten Temperaturkontrolle sowie 2 Temperaturfühlern.
- Elektrische Temperaturkontrolle: ermöglicht eine konstante Temperatur im Bereich von 95-315°C
- Extra leistungsstarker Motor: sorgt für schnelles Vorheizen und hält eine gleichmäßige Temperatur aufrecht.
- Komplett matt schwarzes Design: für ein Premium Look & Feel
- Grillflächenbeleuchtung: Optimal fürs Grillen im Dunkeln
- Grillrost aus Edelstahl WEBER CRAFTED kompatibel: ermöglicht die Verwendung aller Grillrost-Einsätze
- 2-stufiges Grillrostsystem: viel Platz z.B. für zwei Briskets und vier Schweineschultern gleichzeitig
- Durchdachtes Reinigungs-System: sorgt für eine saubere Verbrennung der Holzpellets und verhindert, das die Asche in die Grillkammer und somit auf das Grillgut gelangt.
- Trichter: 9 kg Fassungsvermögen – reicht für ganztägiges Räuchern
- Porzellanemailliert Deckel und Kessel: langlebig und einfach zu reinigen, Edelstahl Flavorizer Bars

PRODUKTINFORMATION

HOLZPELLET
Grillrost: 45 x 91 cm
Farbe: Black

DIMENSIONEN HxBxT

Grill, offener Deckel:
157 x 140 x 84 cm
Grill, geschlossener Deckel:
119 x 140 x 84 cm
Grillgewicht: 76 kg
Verpackungsgröße:
78,5 x 139 x 76,5 cm ❶
Bruttogewicht: 79,3 kg

Art.-Nr.: 23611504

0 077924 179587

VE: 1
VE pro Palette: 2
UVP €: 2.199,00**

*Ausgenommen gewöhnliche Abnutzung/Verschleiss. Details unter weber.com / **Unverbindliche Preisempfehlung des Herstellers

*Ausgenommen gewöhnliche Abnutzung/Verschleiss. Details unter weber.com / **Unverbindliche Preisempfehlung des Herstellers

ELEKTROGRILLS

VIEL KOMFORT, HOHE LEISTUNG, BESTE GRILLERGEBNISSE: WEBER® E-POWER GRILLS

WEBER® Q UND PULSE

Weber Elektrogrills machen das Grillen für einen völlig neuen Kundenkreis interessant. Denn die umfassende Produktpalette von Q 1400 bis PULSE 2000 bietet für jeden Bedarf den passenden Grill. PULSE und Q sind so kompakt, das sie auf jedem kleinen Balkon Platz finden. Sie bieten sowohl eine revolutionäre Leistung als auch einen authentischen Grillgeschmack und verfügen über leicht zu reinigende, abnehmbare Komponenten.

Eine völlig neue Dimension des Grillens bietet der PULSE mit seiner hochmodernen digital gesteuerten Hitzekontrolle und der integrierten iGrill-Technologie mit App-Verbindung. Zeigen Sie Ihren Kunden die Möglichkeiten und die Leistung, die unsere E-Power Grills bieten. Weisen Sie sie auf die vielen inspirierenden Inhalte auf den digitalen Weber Kanäle hin: How-to-Videos, Rezeptideen und Grilltricks machen Ihre Kunden zu begeisterten Grillmeistern. Die Weber e-Power Grills machen Grillen so einfach wie es sein sollte und bringen Spaß auch auf den kleinsten Balkon.

Q 2400

PULSE 2000

PASSENDES ZUBEHÖR FÜR JEDEN KUNDEN VOM ANFÄNGER BIS GRILLMEISTER FÜR DEN WEBER Q

BASISZUBEHÖR

Weber Connect Smart Grilling Hub

Premium-Grillbesteck

Premium-Abdeckhaube

ERLEBNISZUBEHÖR

Hitzeschild und Bratenrost

Grillplatte

Gemüsekorb

PASSENDES ZUBEHÖR FÜR JEDEN KUNDEN VOM ANFÄNGER BIS GRILLMEISTER FÜR DEN PULSE

BASISZUBEHÖR

Premium-Grillbesteck

Premium-Grillabdeckung

Grillbürste

ERLEBNISZUBEHÖR

Premium-Pizzastein

Grillplatte

Drehspieß

* Ausgenommen gewöhnliche Abnutzung/Verschleiß. Details unter weber.com

WEBER® Q 1400

WEBER® Q 1400

WEBER® Q 2400

WEBER® Q 2400

PULSE 1000

PULSE 2000

PULSE 2000

Alle Abmessungen beziehen sich auf PULSE und Q Grills mit ausgeklappten Seitentischen

ELEKTROGRILLS

WEBER® E-POWER GRILLS – KEIN KOMPROMISS BEIM GRILLEN – Pulse und Weber Q sind der Inbegriff des modernen Lebensstil und ermöglichen jedem, die Zukunft des Grillens zu erleben. Mit seinem stilvollen Design passt der Weber Q mühelos auf jeden Balkon oder jede Terrasse, der Brennstoff ist jederzeit über die Steckdose abrufbar. Die Pulse-Serie überzeugt mit revolutionärer Leistung mit integrierter Smart-Grill-Technologie, die das Grillen noch unkomplizierter macht.

PULSE IM ÜBERBLICK

❶
Mit dem Zwei-Zonen-Grillsystem der Pulse 2000 Serie lassen sich gleichzeitig verschiedenen Speisen bei unterschiedlichen Temperaturen zubereiten.

❷
Präzise Temperaturregulierung über das LED-Digital-Display im Bedienfeld an der Frontseite, wodurch die Temperatur im Inneren des Grills genau abgelesen werden kann.

❸
Integrierte iGrill-Technologie erleichtert die Überwachung des Grillguts und übermittelt die Temperatur in Echtzeit über Bluetooth* an die Weber iGrill App auf dem Smartphone.

WEBER® Q IM ÜBERBLICK

❶
Deckel und Gehäuse – aus leichtem Aluminiumguss.

❷
Arbeitsflächen – Einige Modelle sind mit klappbaren Arbeitsflächen ausgestattet, um noch mehr Platz zu bieten.

❸
Porzellanemaillierter Guss-Grillrost – verteilt die Hitze besser als jedes andere Material und ist zweigeteilt, damit ein Teil durch eine Grillplatte ersetzt werden kann.

* Der Bluetooth-Schriftzug und die Bluetooth-Logos sind eingetragene Markenzeichen von Bluetooth SIG Inc.

WEBER® Q 1400 ELEKTROGRILL

Die flexible Kompaktlösung. Balkontür öffnen, Kabel einstecken und tolle Grillerlebnisse genießen.

VERKAUFSARGUMENTE

- Deckel und Gehäuse aus stabilem Aluguss: hohe Lebensdauer
- Porzellanemaillierte Guss-Grillroste: gleichmäßige Hitzeverteilung
- Glasfaserverstärkter Nylonrahmen: langlebig, hitze- und wetterbeständig
- Herausnehmbare Fettauffangschale: für problemlose Entsorgung von herabtropfendem Fett
- Großes Heizelement: gleichmäßiges Grillergebnis, selbstreinigend
- Nennleistung des Heizelements 2,2 kW
- Stufenlos verstellbarer Temperaturregler: zur perfekten Temperatureinstellung
- 1,8 m langes Kabel: für großen Mobilitätsradius
- Praktischer Standard Rollwagen als Zubehör erhältlich

PRODUKTINFORMATION

ELEKTRO
Grillrost: 43 x 32 cm
Farbe: Dark Grey

DIMENSIONEN HxBxT

Grill, offener Deckel:
59,7 x 68,6 x 52,1 cm
Grill, geschlossener Deckel:
36,8 x 68,6 x 41,9 cm
Grillgewicht: 10,12 kg
Verpackungsgröße:
43 x 68 x 41 cm ❶
Bruttogewicht: 13,4 kg

Art.-Nr.: 52020079

0 077924 024160

VE: 1
VE pro Palette: 12
UVP €: 349,00**

WEBER® Q 1400 ELEKTROGRILL MIT STAND

Die flexible Kompaktlösung mit Stand

VERKAUFSARGUMENTE

- Deckel und Gehäuse aus stabilem Aluguss: hohe Lebensdauer
- Porzellanemaillierte Guss-Grillroste: gleichmäßige Hitzeverteilung
- Glasfaserverstärkter Nylonrahmen: langlebig, hitze- und wetterbeständig
- Herausnehmbare Fettauffangschale: für problemlose Entsorgung von herabtropfendem Fett
- Großes Heizelement: gleichmäßiges Grillergebnis, selbstreinigend
- Nennleistung des Heizelements 2,2 kW
- Stufenlos verstellbarer Temperaturregler: zur perfekten Temperatureinstellung
- 1,8 m langes Kabel: für großen Mobilitätsradius
- 2 Seitentische: für zusätzliche Arbeitsfläche
- Mit Weber Q Stand: 3 Besteckhaken an der Front und komfortable Arbeitshöhe

PRODUKTINFORMATION

ELEKTRO
Grillrost: 43 x 32 cm
Farbe: Dark Grey

DIMENSIONEN HxBxT

Grill, offener Deckel:
121,9 x 68,6 x 66 cm
Grill, geschlossener Deckel:
100,3 x 68,6 x 56,6 cm
Grillgewicht: 13,15 kg
Verpackungsgröße:
43 x 68 x 41 cm ❶
Bruttogewicht: 16,8 kg

Art.-Nr.: 52020879

0 077924 024207

VE: 1
VE pro Palette: 12
UVP €: 399,00**

*Ausgenommen gewöhnliche Abnutzung/Verschleiss. Details unter weber.com / **Unverbindliche Preisempfehlung des Herstellers

*Ausgenommen gewöhnliche Abnutzung/Verschleiss. Details unter weber.com / **Unverbindliche Preisempfehlung des Herstellers

WEBER® Q 2400 ELEKTROGRILL

Das solide Kraftpaket. Klein genug, dass er überall hin passt, groß genug für tolle Grillerlebnisse.

VERKAUFSARGUMENTE

- Deckel und Gehäuse aus stabilem Aluguss: hohe Lebensdauer
- Porzellanemaillierte Guss-Grillroste: gleichmäßige Hitzeverteilung
- Glasfaserverstärkter Nylonrahmen: langlebig, hitze- und wetterbeständig
- Herausnehmbare Fettauffangschale: für problemlose Entsorgung von herabtropfendem Fett
- Großes Heizelement: gleichmäßiges Grillergebnis, selbstreinigend
- Nennleistung des Heizelements 2,2 kW
- Stufenlos verstellbarer Temperaturregler: zur perfekten Temperatureinstellung
- 1,8 m langes Kabel: für großen Mobilitätsradius
- Hitzereflektor aus Aluminium an der Innenseite des Deckels: optimale Wärmeabstrahlung auf das Grillgut
- Höherer Deckel: auch für größeres Grillgut geeignet
- Praktischer Standard Rollwagen als Zubehör erhältlich

PRODUKTINFORMATION

ELEKTRO
Grillrost: 55 x 39 cm
Farbe: Dark Grey

DIMENSIONEN HxBxT

Grill, offener Deckel:
66 x 80 x 63,8 cm
Grill, geschlossener Deckel:
36,8 x 80 x 49,5 cm
Grillgewicht: 17 kg
Verpackungsgröße:
43 x 83 x 46 cm ❶
Bruttogewicht: 18,61 kg

Art.-Nr.: 55020079

0 077924 024429

VE: 1
VE pro Palette: 6
UVP €: 499,00**

WEBER® Q 2400 ELEKTROGRILL MIT STAND

Das solide Kraftpaket mit Stand

VERKAUFSARGUMENTE

- Deckel und Gehäuse aus stabilem Aluguss: hohe Lebensdauer
- Porzellanemaillierte Guss-Grillroste: gleichmäßige Hitzeverteilung
- Glasfaserverstärkter Nylonrahmen: langlebig, hitze- und wetterbeständig
- Herausnehmbare Fettauffangschale: für problemlose Entsorgung von herabtropfendem Fett
- Großes Heizelement: gleichmäßiges Grillergebnis, selbstreinigend
- Nennleistung des Heizelements 2,2 kW
- Stufenlos verstellbarer Temperaturregler: zur perfekten Temperatureinstellung
- 1,8 m langes Kabel: für großen Mobilitätsradius
- Hitzereflektor aus Aluminium an der Innenseite des Deckels: optimale Wärmeabstrahlung auf das Grillgut
- Höherer Deckel: auch für größeres Grillgut geeignet
- 2 Seitentische: für zusätzliche Arbeitsfläche
- Mit Weber Q Stand: 3 Besteckhaken an der Front und komfortable Arbeitshöhe

PRODUKTINFORMATION

ELEKTRO
Grillrost: 55 x 39 cm
Farbe: Dark Grey

DIMENSIONEN HxBxT

Grill, offener Deckel:
129 x 130,6 x 76,2 cm
Grill, geschlossener Deckel:
104,1 x 130,6 x 62,2 cm
Grillgewicht: 15,4 kg
Verpackungsgröße:
43 x 83 x 46 cm ❶
Bruttogewicht: 23,41 kg

Art.-Nr.: 55020879

0 077924 024436

VE: 1
VE pro Palette: 6
UVP €: 549,00**

*Ausgenommen gewöhnliche Abnutzung/Verschleiss. Details unter weber.com / **Unverbindliche Preisempfehlung des Herstellers

*Ausgenommen gewöhnliche Abnutzung/Verschleiss. Details unter weber.com / **Unverbindliche Preisempfehlung des Herstellers

PULSE 1000 ELEKTROGRILL

Noch nie war Grillen so unkompliziert. Mit branchenführender Hightech-Digitaltechnologie setzt dieser eindrucksvolle Grill neue Maßstäbe und sorgt für herrliche Grillaromen in der Luft.

VERKAUFSARGUMENTE

- Porzellanemaillierte Grillroste aus Gusseisen: verteilen die Hitze gleichmäßig auf der ganzen Grillfläche und erzeugen die beliebten Grillmarkierungen
- Perfekter Grillgeschmack: durch optimale Hitze auf dem Grillrost und ideale Hitzezirkulation im Grill
- Präzise Temperaturregulierung: die Pulse-Technologie ermöglicht eine exakte Temperaturanzeige auf dem LED-Digital-Display
- Integrierte iGrill-Technologie: erleichtert die Überwachung des Grillguts und übermittelt die Temperatur in Echtzeit über Bluetooth®*** an die Weber iGrill App auf dem Smartphone
- Vorheiz-Anzeige: meldet automatisch, wenn die gewünschte Grilltemperatur erreicht ist
- Herausnehmbare Fettauffangschale: für eine einfache Reinigung
- Problemlose Reinigung in der Spülmaschine: die innere Auskleidung in Deckel und Grillkammer lässt sich einfach herausnehmen und in der Spülmaschine reinigen

PRODUKTINFORMATION

ELEKTRO

Grillrost: 41 x 31 cm

Farbe: Black

DIMENSIONEN HxBxT

Grill, offener Deckel:
67,92 x 60,52 x 65,23 cm
Grill, geschlossener Deckel:
33,02 x 60,52 x 53,77 cm
Grillgewicht: 12,93 kg
Verpackungsgröße:
41 x 62,5 x 55 cm ❶
Bruttogewicht: 19,89 kg

Art.-Nr.: 81010079

0 077924 060489

VE: 1
VE pro Palette: 8
UVP €: 599,00**

PULSE 2000 ELEKTROGRILL

Noch nie war Grillen so unkompliziert. Mit branchenführender Hightech-Digitaltechnologie setzt dieser eindrucksvolle Grill neue Maßstäbe und sorgt für herrliche Grillaromen in der Luft. Der Pulse 2000 ist der Inbegriff der modernen Lebensweise.

VERKAUFSARGUMENTE

- Zwei-Zonen-Grillsystem: hiermit lassen sich gleichzeitig verschiedene Speisen bei unterschiedlichen Temperaturen zubereiten
- Porzellanemaillierte Grillroste aus Gusseisen: verteilen die Hitze gleichmäßig auf der ganzen Grillfläche und erzeugen die beliebten Grillmarkierungen
- Perfekter Grillgeschmack: durch optimale Hitze auf dem Grillrost und ideale Hitzezirkulation im Grill
- Präzise Temperaturregulierung: die Pulse-Technologie ermöglicht eine exakte Temperaturanzeige auf dem LED-Digital-Display
- Integrierte iGrill-Technologie: erleichtert die Überwachung des Grillguts und übermittelt die Temperatur in Echtzeit über Bluetooth®*** an die Weber iGrill App auf dem Smartphone
- Vorheiz-Anzeige: meldet automatisch wenn die gewünschte Grilltemperatur erreicht ist
- Herausnehmbare Fettauffangschale: für eine einfache Reinigung
- Problemlose Reinigung in der Spülmaschine: die innere Auskleidung in Deckel und Grillkammer lässt sich einfach herausnehmen und in der Spülmaschine reinigen

PRODUKTINFORMATION

ELEKTRO

Grillrost: 49 x 39 cm

Farbe: Black

DIMENSIONEN HxBxT

Grill, offener Deckel:
76,61 x 70,66 x 76,33 cm
Grill, geschlossener Deckel:
38,53 x 70,66 x 60,03 cm
Grillgewicht: 17,9 kg
Verpackungsgröße:
44 x 74 x 61,5 cm ❶
Bruttogewicht: 25,7 kg

Art.-Nr.: 82010079

0 077924 060519

VE: 1
VE pro Palette: 6
UVP €: 949,00**

PULSE 2000 ELEKTROGRILL MIT ROLLWAGEN

Noch nie war Grillen so unkompliziert. Mit branchenführender Hightech-Digitaltechnologie setzt dieser eindrucksvolle Grill neue Maßstäbe und sorgt für herrliche Grillaromen in der Luft. Der Pulse 2000 überzeugt zudem mit komfortablen Rollwagen.

VERKAUFSARGUMENTE

- Zwei-Zonen-Grillsystem: hiermit lassen sich gleichzeitig verschiedene Speisen bei unterschiedlichen Temperaturen zubereiten
- Porzellanemaillierte Grillroste aus Gusseisen: gleichmäßige Hitzeverteilung - perfekt für die beliebten Grillmarkierungen
- Perfekter Grillgeschmack: durch optimale Hitze auf dem Grillrost und ideale Hitzezirkulation im Grill
- Präzise Temperaturregulierung: die Pulse-Technologie ermöglicht eine exakte Temperaturanzeige auf dem LED-Digital-Display
- Integrierte iGrill-Technologie: erleichtert die Überwachung des Grillguts und übermittelt die Temperatur in Echtzeit über Bluetooth®*** an die Weber iGrill App auf dem Smartphone
- Vorheiz-Anzeige: meldet automatisch, wenn die gewünschte Grilltemperatur erreicht ist
- Herausnehmbare Fettauffangschale: für eine einfache Reinigung
- Problemlose Reinigung in der Spülmaschine: die innere Auskleidung lässt sich einfach herausnehmen und in der Spülmaschine reinigen
- Praktischer Rollwagen für optimale Beweglichkeit mit 3 Besteckhaken
- Zusätzliche Arbeitsfläche durch den abnehmbaren Arbeitstisch, der rechts und links angebracht werden kann

PRODUKTINFORMATION

ELEKTRO

Grillrost: 49 x 39 cm

Farbe: Black

DIMENSIONEN HxBxT

Grill, offener Deckel:
145,57 x 111,89 x 76,33 cm
Grill, geschlossener Deckel:
107,49 x 111,89 x 60,73 cm
Grillgewicht: 28,83 kg
Verpackungsgröße:
71 x 79,5 x 63 cm ❶
Bruttogewicht: 43,3 kg

Art.-Nr.: 85010079

0 077924 060595

VE: 1
VE pro Palette: 2
UVP €: 1.099,00**

*Ausgenommen gewöhnliche Abnutzung/Verschleiss. Details unter weber.com / **Unverbindliche Preisempfehlung des Herstellers / ***Der Bluetooth-Schriftzug und die Bluetooth-Logos sind eingetragene Markenzeichen von Bluetooth SIG Inc.

*Ausgenommen gewöhnliche Abnutzung/Verschleiss. Details unter weber.com / **Unverbindliche Preisempfehlung des Herstellers / ***Der Bluetooth-Schriftzug und die Bluetooth-Logos sind eingetragene Markenzeichen von Bluetooth SIG Inc.

*Ausgenommen gewöhnliche Abnutzung/Verschleiss. Details unter weber.com / **Unverbindliche Preisempfehlung des Herstellers / ***Der Bluetooth-Schriftzug und die Bluetooth-Logos sind eingetragene Markenzeichen von Bluetooth SIG Inc.

*Ausgenommen gewöhnliche Abnutzung/Verschleiss. Details unter weber.com / **Unverbindliche Preisempfehlung des Herstellers / ***Der Bluetooth-Schriftzug und die Bluetooth-Logos sind eingetragene Markenzeichen von Bluetooth SIG Inc.

ELEKTROGRILLS

ECHTER GESCHMACK LEICHT GEMACHT

Egal, ob Ihre Kunden nach ihrem ersten, zweiten oder dritten Grill suchen, ob sie gerade mit dem Grillieren anfangen oder erfahrene Grillenthusiasten sind oder das Familienessen einfach ein bisschen aufwerten wollen: Ein Gasgrill ist immer ein guter Grund, der Freunde und Familie zusammen bringt. Und somit für noch mehr leidenschaftliche Griller sorgt.

Die Gasgrills der Spirit- und Genesis-Serie sind in einer Vielzahl von Modellen und Ausführungen erhältlich, um jeden Garten noch individueller zu machen. Überzeugen Sie Ihre Kunden mit dem innovativen und leistungsstarken Sear Zone, einer außergewöhnlichen Garantie von bis zu 12 Jahren und natürlich lebenslangem Kundenservice.

SPIRIT EPX-335 GASGRILL

Der Spirit Smartgrill ist der beste Freund der Multitasking-Fans. Wenn man beim Grillen gleichzeitig die Kinder unterhalten will, oder einfach nur durch Gespräche abgelenkt wird; man muss sich keine Gedanken darüber machen, was auf dem Grill passiert. Das perfekt gegarte Steak ist ab jetzt jedes Mal Realität! Mit der Schritt-für-Schritt-Grillanleitungen wird man benachrichtigt, sobald die perfekte Kerntemperatur zum Wenden und Servieren erreicht ist. Dank der integrierten Smart-Technologie kann man sicher sein das beste Essen zu servieren, das Familie und Freunde je gegessen haben.

GENESIS EX-335 GASGRILL

Einen Drink zu sich nehmen und entspannen, in dem Wissen, dass man mit seinem Genesis verbunden ist. Egal ob man in der Küche Beilagen zubereitet, das Fußballspiel anschaut oder die Zeit mit seiner Familie genießt. Man kann alle relevanten Grillinformationen - wie z. B. die Garzeit sowie die genaueste Kern- und Grilltemperatur direkt über sein Smartphone abrufen. Ab jetzt sind 5-Sterne-Steaks und beeindruckendes Essen für Freunde und Familie normal - jedes Mal.

PASSENDES ZUBEHÖR FÜR JEDEN KUNDEN VOM ANFÄNGER BIS GRILLMEISTER FÜR DIE WEBER GASGRILLS

BASISZUBEHÖR

Premium-Abdeckhaube

Reinigungsset Gasgrills

Grillmatte

Grillhandschuh-set

Premium-Grillbesteck

ERLEBNISZUBEHÖR

WEBER CRAFTED Grillplatte/Plancha

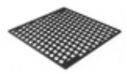

WEBER CRAFTED Sear Grate

WEBER CRAFTED Glasierter Grillstein

GBS Pfanne

* Ausgenommen gewöhnliche Abnutzung/Verschleiß. Details unter weber.com

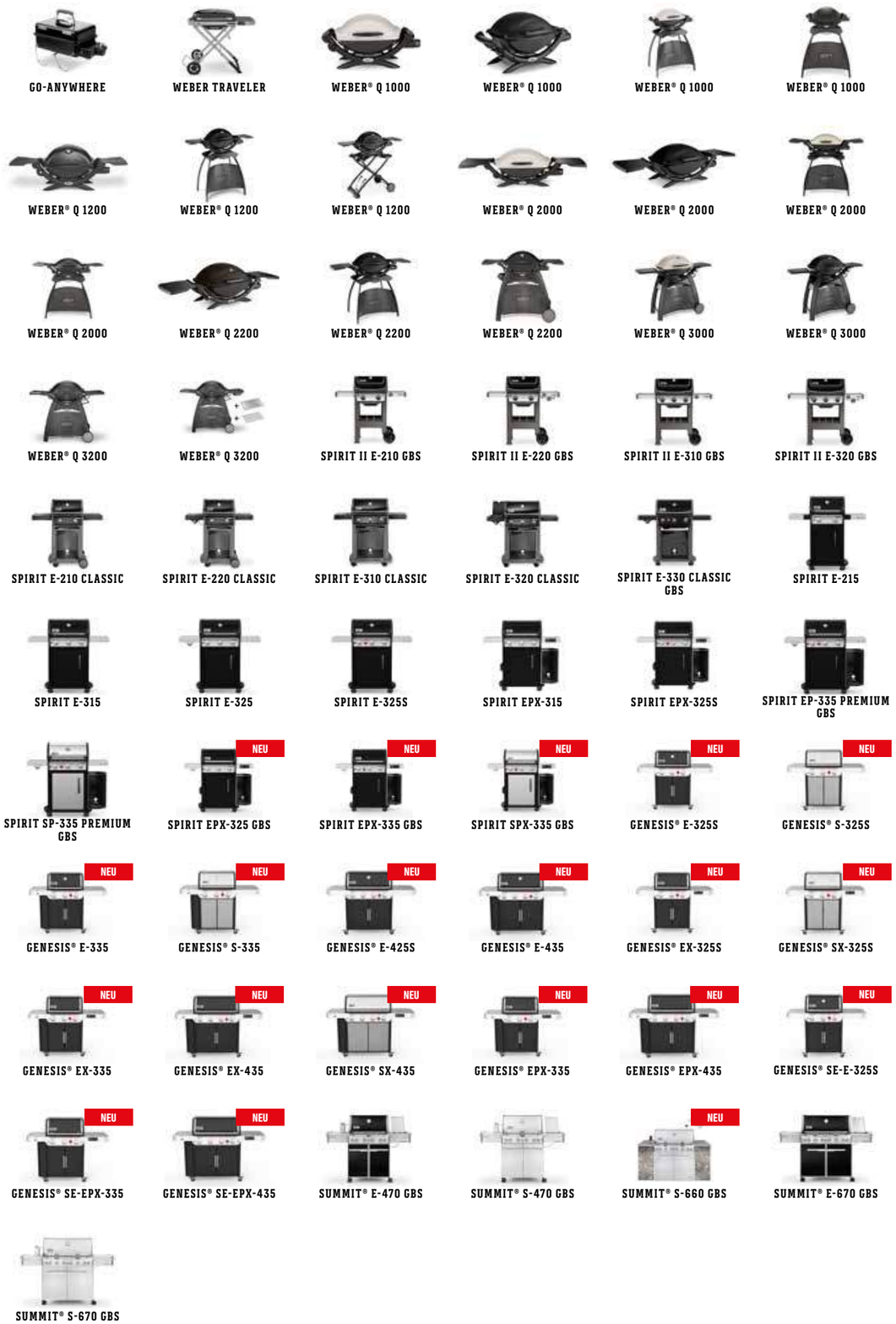

Alle Abmessungen beziehen sich auf Gasgrills mit ausgeklappten Tischen.

GASGRILLS

HELDEN DES ALLTAGS – Manchmal muss Grillen schnell gehen. Zum Beispiel nach einem langen Tag im Büro, wenn die Kinder quengeln, oder wenn man ganz spontan Lust auf sein Lieblingssteak bekommt. Gut, dass der Grill mit nur einem Knopfdruck angezündet und einsatzbereit ist. Das Leben kann so einfach sein – mit den Gasgrills von Weber.

IM ÜBERBLICK

❶
WEBER CRAFTED Gourmet BBQ System – WEBER CRAFTED Gourmet BBQ System inklusive Rahmen. Anbraten, Braten, Backen, Dämpfen und sogar Pfannengerichte, die man nicht für möglich gehalten hätte, indem man einfach den Rost durch eine eine Vielzahl von passgenauen Grillzubehör (separat erhältlich) tauscht.

❷
WEBER CONNECT – Die integrierte smarte Technologie ist die geheime Zutat für perfekt gegrilltes Essen. Die Weber Connect Technologie ist nicht bei allen Genesis Gasgrills integriert.

❸
Sear Zone – Grille mehrere Steaks auf einmal auf der extragroßen Sear Zone, so dass alle gleichzeitig die perfekten Steaks genießen können.

❹
Oberere ausklappbarer Grillrost – Dieser Rost schafft eine große, zweite Grillebene, auf der man mehrere ganze Mahlzeiten auf einmal zubereiten kann.

❺
Extra großer Vorbereitungs – und Serviertisch - Bereite das Abendessen vor und servieren draußen, dort wo die Party stattfindet. Dieser bietet Platz für mehrere Serviertabletts und Schneidebretter, so dass alles jederzeit in Reichweite ist.

Brenner – Die Grillserien, Spirit und Genesis, bieten eine große Auswahl an 2-, 3- und 4-Brenner Grillmodellen.

Flavorizer Bars – Die Weber Aromaschienen haben die perfekte Form, dass herabtropfende Fett und Bratensäfte aufzufangen und zu verdampfen. So verleihen sie dem Grillgut das unwiderstehliche Grillaroma..

Einfache Reinigung – Fett und Bratensaft werden vom Grill in eine Abtropfschale geleitet, die sich leicht entnehmen und entsorgen lässt. So wird Fettbrand verhindert.

Seitenkocher – Sautiere Gemüse, koche Mais, oder erhitze Soßen auf dem Seitenbrenner.

Die aufgeführten Features sind typisch für für das Modell Genesis® EX-335. Die Funktionen anderer Modelle können abweichen. Siehe Produktbeschreibungen für Details.

GO-ANYWHERE GASGRILL 42 X 26 CM

Der „Picknicker" als Gasmodell

VERKAUFSARGUMENTE

- Stabiler Duroplastgriff mit Hitzeschutz: hitze- und UV-beständig
- Porzellanemaillierter Grillrost: gleichmäßige Hitzeverteilung
- Stufenlos regelbares Brennerventil: für optimale Temperaturregelung
- Piezo-Zündung: für sicheres Zünden
- Fettauffangsystem: für eine einfache Reinigung
- Umklappbare Standfüße: sichern den Deckel zum mühelosen Transport
- Nennleistung des Brenners: 2,1 kW
- Mit Gaskartusche verwendbar: praktisch für unterwegs (Gaskartusche nicht inkl.)
- Umrüstbar auf Gasflasche (Umrüst-Set separat erhältlich)

PRODUKTINFORMATION

GAS

Grillrost: 41 x 25 cm

Farbe: Black

DIMENSIONEN HxBxT

Grill, offener Deckel:
Grill, geschlossener Deckel:
36,8 x 53,3 x 31 cm
Grillgewicht: 5,8 kg
Verpackungsgröße:
22,5 x 60 x 31,3 cm ❶
Bruttogewicht: 7,37 kg

Art.-Nr.: 1141079

0 077924 029219

VE: 1
VE pro Palette: 24
UVP €: 179,99**

WEBER TRAVELER GASGRILL

Der ultimative mobile Gasgrill für Picknick, Camping, Ausflüge und den Balkon

VERKAUFSARGUMENTE

- Grillroste aus porzellanemalliertem Gusseisen
- Stabiler, flach zusammenfaltbarer Rollwagen: einfach zu transportieren und zu verstauen
- Schnell aufgeheizt mit optimaler Hitzeverteilung über die gesamte Grillfläche
- Herausnehmbare Fettauffangschale: für problemlose Entsorgung von herabtropfendem Fett
- Automatische Deckelverriegelung: für den sicheren Transport
- Wagenverriegelung wenn zusammen geklappt: für den einfachen Transport
- Großer Seitentisch: mit 1.200 cm² Ablagefläche
- Geringer Gasverbrauch: lange Grillzeit
- Verwendbar mit Gasflasche und Gaskartusche (Umrüst-Set seperat erhältlich)

PRODUKTINFORMATION

GAS

Grillrost: 63,5 x 34,3 cm

Farbe: Black

DIMENSIONEN HxBxT

Grill, offener Deckel:
146 x 58 x 35 cm
Grill, geschlossener Deckel:
111 x 58 x 35 cm
Grillgewicht: 26,2 kg
Verpackungsgröße:
37 x 57 x 108 cm ❶
Bruttogewicht: 29,5 kg

Art.-Nr.: 9010079

0 077924 159428

VE: 1
VE pro Palette: 4
UVP €: 499,00**

*Ausgenommen gewöhnliche Abnutzung/Verschleiss. Details unter weber.com / **Unverbindliche Preisempfehlung des Herstellers

*Ausgenommen gewöhnliche Abnutzung/Verschleiss. Details unter weber.com / **Unverbindliche Preisempfehlung des Herstellers

WEBER® Q 1000 GASGRILL

Klein, aber mit voller Power

VERKAUFSARGUMENTE

- Deckel und Gehäuse aus stabilem Aluguss: hohe Lebensdauer
- 2-geteilter, porzellanemaillierter Guss-Grillrost inkl. Aromaschienen
- Glasfaserverstärkter Nylonrahmen: langlebig, hitze- und wetterbeständig
- Herausnehmbare Fettauffangschale: für problemlose Entsorgung von herabtropfendem Fett
- Stufenlos regelbares Brennerventil: für optimale Temperaturregelung
- Piezo-Zündung: für sicheres und komfortables Zünden
- Mit Gaskartusche verwendbar: praktisch für unterwegs (Gaskartusche nicht inkl.)
- Haltekorb für Gaskartusche: praktisch und sicher
- Umrüstbar auf Gasflasche (Umrüst-Set separat erhältlich)

PRODUKTINFORMATION

GAS

Grillrost: 43 x 32 cm

Farbe: Titanium

DIMENSIONEN HxBxT

Grill, offener Deckel:
59,7 x 68,6 x 52,1 cm
Grill, geschlossener Deckel:
36,8 x 68,6 x 41,9 cm
Grillgewicht: 10,37 kg
Verpackungsgröße:
41 x 70 x 42 cm ❶
Bruttogewicht: 12,2 kg

Art.-Nr.: 50060079

0 077924 023996

VE: 1
VE pro Palette: 12
UVP €: 329,00**

WEBER® Q 1000 GASGRILL

Klein, aber mit voller Power

VERKAUFSARGUMENTE

- Deckel und Gehäuse aus stabilem Aluguss: hohe Lebensdauer
- 2-geteilter, porzellanemaillierter Guss-Grillrost inkl. Aromaschienen
- Glasfaserverstärkter Nylonrahmen: langlebig, hitze- und wetterbeständig
- Herausnehmbare Fettauffangschale: für problemlose Entsorgung von herabtropfendem Fett
- Stufenlos regelbares Brennerventil: für optimale Temperaturregelung
- Piezo-Zündung: für sicheres und komfortables Zünden
- Mit Gaskartusche verwendbar: praktisch für unterwegs (Gaskartusche nicht inkl.)
- Haltekorb für Gaskartusche: praktisch und sicher
- Umrüstbar auf Gasflasche (Umrüst-Set separat erhältlich)

PRODUKTINFORMATION

GAS

Grillrost: 43 x 32 cm

Farbe: Black

DIMENSIONEN HxBxT

Grill, offener Deckel:
59,7 x 68,6 x 52,1 cm
Grill, geschlossener Deckel:
36,8 x 68,6 x 41,9 cm
Grillgewicht: 10,37 kg
Verpackungsgröße:
41 x 70 x 42 cm ❶
Bruttogewicht: 12,2 kg

Art.-Nr.: 50010079

0 077924 061479

VE: 1
VE pro Palette: 12
UVP €: 329,00**

*Ausgenommen gewöhnliche Abnutzung/Verschleiss. Details unter weber.com / **Unverbindliche Preisempfehlung des Herstellers

*Ausgenommen gewöhnliche Abnutzung/Verschleiss. Details unter weber.com / **Unverbindliche Preisempfehlung des Herstellers

WEBER® Q 1000 GASGRILL MIT STAND

Klein, aber mit voller Power

VERKAUFSARGUMENTE

- Deckel und Gehäuse aus stabilem Aluguss: hohe Lebensdauer
- 2-geteilter, porzellanemaillierter Guss-Grillrost inkl. Aromaschienen
- Glasfaserverstärkter Nylonrahmen: langlebig, hitze- und wetterbeständig
- Herausnehmbare Fettauffangschale: für problemlose Entsorgung von herabtropfendem Fett
- Stufenlos regelbares Brennerventil: für optimale Temperaturregelung
- Piezo-Zündung: für sicheres und komfortables Zünden
- Mit Gaskartusche verwendbar: praktisch für unterwegs (Gaskartusche nicht inkl.)
- Umrüstbar auf Gasflasche (Umrüst-Set separat erhältlich)
- Mit Weber Q Stand: 3 Besteckhaken an der Front und komfortable Arbeitshöhe

PRODUKTINFORMATION

GAS

Grillrost: 43 x 32 cm

Farbe: Titanium

DIMENSIONEN HxBxT

Grill, offener Deckel:
121,9 x 68,6 x 52,1 cm
Grill, geschlossener Deckel:
Grillgewicht: 12 kg
Verpackungsgröße:
43 x 68 x 41 cm ❶
Bruttogewicht: 15,4 kg

Art.-Nr.: 50060379

0 077924 024023

VE: 1
VE pro Palette: 12
UVP €: 379,00**

WEBER® Q 1000 GASGRILL MIT STAND

Klein, aber mit voller Power

VERKAUFSARGUMENTE

- Deckel und Gehäuse aus stabilem Aluguss: hohe Lebensdauer
- 2-geteilter, porzellanemaillierter Guss-Grillrost inkl. Aromaschienen
- Glasfaserverstärkter Nylonrahmen: langlebig, hitze- und wetterbeständig
- Herausnehmbare Fettauffangschale: für problemlose Entsorgung von herabtropfendem Fett
- Stufenlos regelbares Brennerventil: für optimale Temperaturregelung
- Piezo-Zündung: für sicheres und komfortables Zünden
- Mit Gaskartusche verwendbar: praktisch für unterwegs (Gaskartusche nicht inkl.)
- Umrüstbar auf Gasflasche (Umrüst-Set separat erhältlich)
- Mit Weber Q Stand: 3 Besteckhaken an der Front und komfortable Arbeitshöhe

PRODUKTINFORMATION

GAS

Grillrost: 43 x 32 cm

Farbe: Black

DIMENSIONEN HxBxT

Grill, offener Deckel:
121,9 x 68,6 x 52,1 cm
Grill, geschlossener Deckel:
100,3 x 68,6 x 41,9 cm
Grillgewicht: 12 kg
Verpackungsgröße:
43 x 68 x 41 cm ❶
Bruttogewicht: 15,4 kg

Art.-Nr.: 50010379

0 077924 061486

VE: 1
VE pro Palette: 12
UVP €: 379,00**

*Ausgenommen gewöhnliche Abnutzung/Verschleiss. Details unter weber.com / **Unverbindliche Preisempfehlung des Herstellers

*Ausgenommen gewöhnliche Abnutzung/Verschleiss. Details unter weber.com / **Unverbindliche Preisempfehlung des Herstellers

WEBER® Q 1200 GASGRILL

Die mobile Kompaktlösung. Perfekt geeignet um in der Natur zu grillen. Entdecke die Welt und genieße dabei leckeres Essen vom tragbaren Q 1200.

VERKAUFSARGUMENTE

- Deckel und Gehäuse aus stabilem Aluguss: hohe Lebensdauer
- 2-geteilter, porzellanemaillierter Guss-Grillrost inkl. Aromaschienen
- Glasfaserverstärkter Nylonrahmen: langlebig, hitze- und wetterbeständig
- Herausnehmbare Fettauffangschale: für problemlose Entsorgung von herabtropfendem Fett
- Stufenlos regelbares Brennerventil: für optimale Temperaturregelung
- Integriertes Deckelthermometer: zur perfekten Temperaturkontrolle beim Grillen
- Elektrische Zündung: für sicheres und komfortables Zünden
- Mit Gaskartusche verwendbar: praktisch für unterwegs (Gaskartusche nicht inkl.)
- Haltekorb für Gaskartusche: praktisch und sicher
- Umrüstbar auf Gasflasche (Umrüst-Set separat erhältlich)
- 2 Seitentische: für zusätzliche Arbeitsfläche

PRODUKTINFORMATION

GAS

Grillrost: 43 x 32 cm

Farbe: Black

DIMENSIONEN HxBxT

Grill, offener Deckel:
62,5 x 103,9 x 52,1 cm
Grill, geschlossener Deckel:
39,4 x 103,9 x 41,9 cm
Grillgewicht: 11,28 kg
Verpackungsgröße:
44,3 x 41,04 x 71,68 cm ❶
Bruttogewicht: 14,06 kg

Art.-Nr.: 51010079

0 077924 024030

VE: 1
VE pro Palette: 9
UVP €: 329,00**

WEBER® Q 1200 GASGRILL MIT STAND

Die mobile Kompaktlösung mit Stand.

VERKAUFSARGUMENTE

- Deckel und Gehäuse aus stabilem Aluguss: hohe Lebensdauer
- 2-geteilter, porzellanemaillierter Guss-Grillrost inkl. Aromaschienen
- Glasfaserverstärkter Nylonrahmen: langlebig, hitze- und wetterbeständig
- Herausnehmbare Fettauffangschale: für problemlose Entsorgung von herabtropfendem Fett
- Stufenlos regelbares Brennerventil: für optimale Temperaturregelung
- Integriertes Deckelthermometer: zur perfekten Temperaturkontrolle beim Grillen
- Elektrische Zündung: für sicheres und komfortables Zünden
- Mit Gaskartusche verwendbar: praktisch für unterwegs (Gaskartusche nicht inkl.)
- Haltekorb für Gaskartusche: praktisch und sicher
- Umrüstbar auf Gasflasche (Umrüst-Set separat erhältlich)
- 2 Seitentischen: für zusätzliche Arbeitsfläche
- Mit Weber Q Stand: 3 Besteckhaken an der Front und komfortable Arbeitshöhe

PRODUKTINFORMATION

GAS

Grillrost: 43 x 32 cm

Farbe: Black

DIMENSIONEN HxBxT

Grill, offener Deckel:
121,9 x 103,9 x 52,1 cm
Grill, geschlossener Deckel:
102,9 x 103,9 x 41,9 cm
Grillgewicht: 13,15 kg
Verpackungsgröße:
43 x 68 x 41 cm ❶
Bruttogewicht: 16,4 kg

Art.-Nr.: 51010379

0 077924 061875

VE: 1
VE pro Palette: 9
UVP €: 379,00**

*Ausgenommen gewöhnliche Abnutzung/Verschleiss. Details unter weber.com / **Unverbindliche Preisempfehlung des Herstellers

*Ausgenommen gewöhnliche Abnutzung/Verschleiss. Details unter weber.com / **Unverbindliche Preisempfehlung des Herstellers

WEBER® Q 1200 MOBIL GASGRILL

Die flexible Kompaktlösung mit Standard Rollwagen

VERKAUFSARGUMENTE

- Deckel und Gehäuse aus stabilem Aluguss: hohe Lebensdauer
- 2-geteilter, porzellanemaillierter Guss-Grillrost inkl. Aromaschienen
- Glasfaserverstärkter Nylonrahmen: langlebig, hitze- und wetterbeständig
- Herausnehmbare Fettauffangschale: für problemlose Entsorgung von herabtropfendem Fett
- Stufenlos regelbares Brennerventil: für optimale Temperaturregelung
- Integriertes Deckelthermometer: zur perfekten Temperaturkontrolle beim Grillen
- Elektrische Zündung: für sicheres und komfortables Zünden
- Mit Gaskartusche verwendbar: praktisch für unterwegs (Gaskartusche nicht inkl.)
- Haltekorb für Gaskartusche: praktisch und sicher
- Umrüstbar auf Gasflasche (Umrüst-Set separat erhältlich)
- 2 Seitentische: für zusätzliche Arbeitsfläche
- Mit Standard Rollwagen: platzsparend zusammenklappbar

PRODUKTINFORMATION

GAS

Grillrost: 43 x 32 cm

Farbe: Black

DIMENSIONEN HxBxT

Grill, offener Deckel:
125,98 x 103,89 x 53,3 cm
Grill, geschlossener Deckel:
102,9 x 103,9 x 41,9 cm
Grillgewicht: 18 kg
Verpackungsgröße:
56 x 56 x 92 cm
Bruttogewicht: 19,6 kg

Art.-Nr.: 210279

4 043525 902790

VE: 1
VE pro Palette: 6
UVP €: 429,00**

*Ausgenommen gewöhnliche Abnutzung/Verschleiss. Details unter weber.com / **Unverbindliche Preisempfehlung des Herstellers

WEBER® Q 2000 GASGRILL

Das solide Kraftpaket für zu Hause und unterwegs

VERKAUFSARGUMENTE

- Deckel und Gehäuse aus stabilem Aluguss: hohe Lebensdauer
- 2-geteilter, porzellanemaillierter Guss-Grillrost inkl. Aromaschienen
- Glasfaserverstärkter Nylonrahmen: langlebig, hitze- und wetterbeständig
- Herausnehmbare Fettauffangschale: für problemlose Entsorgung von herabtropfendem Fett
- Stufenlos regelbares Brennerventil: für optimale Temperaturregelung
- Piezo-Zündung: für sicheres und komfortables Zünden
- Mit Gaskartusche verwendbar: praktisch für unterwegs (Gaskartusche nicht inkl.)
- Umrüstbar auf Gasflasche (Umrüst-Set separat erhältlich)
- 2 Seitentische: für zusätzliche Arbeitsfläche

PRODUKTINFORMATION

GAS

Grillrost: 55 x 39 cm

Farbe: Titanium

DIMENSIONEN HxBxT

Grill, offener Deckel:
66,04 x 130,56 x 61,72 cm
Grill, geschlossener Deckel:
36,8 x 130,6 x 49,5 cm
Grillgewicht: 15,44 kg
Verpackungsgröße:
43 x 83 x 46 cm ❶
Bruttogewicht: 18 kg

Art.-Nr.: 53060079

0 077924 024252

VE: 1
VE pro Palette: 8
UVP €: 429,00**

*Ausgenommen gewöhnliche Abnutzung/Verschleiss. Details unter weber.com / **Unverbindliche Preisempfehlung des Herstellers

WEBER® Q 2000 GASGRILL

Das solide Kraftpaket für zu Hause und unterwegs

VERKAUFSARGUMENTE

- Deckel und Gehäuse aus stabilem Aluguss: hohe Lebensdauer
- 2-geteilter, porzellanemaillierter Guss-Grillrost inkl. Aromaschienen
- Glasfaserverstärkter Nylonrahmen: langlebig, hitze- und wetterbeständig
- Herausnehmbare Fettauffangschale: für problemlose Entsorgung von herabtropfendem Fett
- Stufenlos regelbares Brennerventil: für optimale Temperaturregelung
- Piezo-Zündung: für sicheres und komfortables Zünden
- Mit Gaskartusche verwendbar: praktisch für unterwegs (Gaskartusche nicht inkl.)
- Umrüstbar auf Gasflasche (Umrüst-Set separat erhältlich)
- 2 Seitentische: für zusätzliche Arbeitsfläche

PRODUKTINFORMATION

GAS

Grillrost: 55 x 39 cm

Farbe: Black

DIMENSIONEN HxBxT

Grill, offener Deckel:
66,04 x 130,56 x 61,72 cm
Grill, geschlossener Deckel:
36,8 x 130,6 x 49,5 cm
Grillgewicht: 15,44 kg
Verpackungsgröße:
43 x 83 x 46 cm ❶
Bruttogewicht: 18 kg

Art.-Nr.: 53010079

0 077924 061493

VE: 1
VE pro Palette: 8
UVP €: 429,00**

*Ausgenommen gewöhnliche Abnutzung/Verschleiss. Details unter weber.com / **Unverbindliche Preisempfehlung des Herstellers

WEBER® Q 2000 GASGRILL MIT STAND

Das solide Kraftpaket mit Stand

VERKAUFSARGUMENTE

- Deckel und Gehäuse aus stabilem Aluguss: hohe Lebensdauer
- 2-geteilter, porzellanemaillierter Guss-Grillrost inkl. Aromaschienen
- Glasfaserverstärkter Nylonrahmen: langlebig, hitze- und wetterbeständig
- Herausnehmbare Fettauffangschale: für problemlose Entsorgung von herabtropfendem Fett
- Stufenlos regelbares Brennerventil: für optimale Temperaturregelung
- Piezo-Zündung: für sicheres und komfortables Zünden
- Mit Gaskartusche verwendbar: praktisch für unterwegs (Gaskartusche nicht inkl.)
- Mit Weber Q Stand: 3 Besteckhaken an der Front und komfortable Arbeitshöhe
- 2 Seitentische: für zusätzliche Arbeitsfläche

PRODUKTINFORMATION

GAS

Grillrost: 55 x 39 cm

Farbe: Titanium

DIMENSIONEN HxBxT

Grill, offener Deckel:
129 x 130,6 x 61,7 cm
Grill, geschlossener Deckel:
Grillgewicht: 19,5 kg
Verpackungsgröße:
43 x 83 x 46 cm ❶
Bruttogewicht: 21,4 kg

Art.-Nr.: 53060379

0 077924 024337

VE: 1
VE pro Palette: 6
UVP €: 479,00**

*Ausgenommen gewöhnliche Abnutzung/Verschleiss. Details unter weber.com / **Unverbindliche Preisempfehlung des Herstellers

WEBER® Q 2000 GASGRILL MIT STAND

Das solide Kraftpaket mit Stand

VERKAUFSARGUMENTE

- Deckel und Gehäuse aus stabilem Aluguss: hohe Lebensdauer
- 2-geteilter, porzellanemaillierter Guss-Grillrost inkl. Aromaschienen
- Glasfaserverstärkter Nylonrahmen: langlebig, hitze- und wetterbeständig
- Herausnehmbare Fettauffangschale: für problemlose Entsorgung von herabtropfendem Fett
- Stufenlos regelbares Brennerventil: für optimale Temperaturregelung
- Piezo-Zündung: für sicheres und komfortables Zünden
- Mit Gaskartusche verwendbar: praktisch für unterwegs (Gaskartusche nicht inkl.)
- Mit Weber Q Stand: 3 Besteckhaken an der Front und komfortable Arbeitshöhe
- 2 Seitentische: für zusätzliche Arbeitsfläche

PRODUKTINFORMATION

GAS

Grillrost: 55 x 39 cm

Farbe: Black

DIMENSIONEN HxBxT

Grill, offener Deckel:
129 x 130,6 x 61,7 cm
Grill, geschlossener Deckel:
101,6 x 130,6 x 49,5 cm
Grillgewicht: 19,5 kg
Verpackungsgröße:
43 x 83 x 46 cm ❶
Bruttogewicht: 21,4 kg

Art.-Nr.: 53010379

0 077924 061509

VE: 1
VE pro Palette: 6
UVP €: 479,00**

*Ausgenommen gewöhnliche Abnutzung/Verschleiss. Details unter weber.com / **Unverbindliche Preisempfehlung des Herstellers

WEBER® Q 2200 GASGRILL

Das solide Kraftpaket für Zuhause oder unterwegs.

VERKAUFSARGUMENTE

- Deckel und Gehäuse aus stabilem Aluguss: hohe Lebensdauer
- 2-geteilter, porzellanemaillierter Guss-Grillrost inkl. Aromaschienen
- Glasfaserverstärkter Nylonrahmen: langlebig, hitze- und wetterbeständig
- Herausnehmbare Fettauffangschale: für problemlose Entsorgung von herabtropfendem Fett
- Stufenlos regelbares Brennerventil: für optimale Temperaturregelung
- Integriertes Deckelthermometer: zur perfekten Temperaturkontrolle beim Grillen
- Elektrische Zündung: für sicheres und komfortables Zünden
- Höherer Deckel: auch für größeres Grillgut geeignet
- 2 Seitentische: für zusätzliche Arbeitsfläche, nach innen einklappbar

PRODUKTINFORMATION

GAS

Grillrost: 55 x 39 cm

Farbe: Black

DIMENSIONEN HxBxT

Grill, offener Deckel:
66 x 130,6 x 63,8 cm
Grill, geschlossener Deckel:
39,4 x 130,6 x 49,5 cm
Grillgewicht: 15,06 kg
Verpackungsgröße:
43 x 83 x 46 cm ❶
Bruttogewicht: 18,95 kg

Art.-Nr.: 54010079

0 077924 061882

VE: 1
VE pro Palette: 6
UVP €: 429,00**

*Ausgenommen gewöhnliche Abnutzung/Verschleiss. Details unter weber.com / **Unverbindliche Preisempfehlung des Herstellers

WEBER® Q 2200 GASGRILL MIT STAND

Das solide Kraftpaket mit Stand

VERKAUFSARGUMENTE

- Deckel und Gehäuse aus stabilem Aluguss: hohe Lebensdauer
- 2-geteilter, porzellanemaillierter Guss-Grillrost inkl. Aromaschienen
- Glasfaserverstärkter Nylonrahmen: langlebig, hitze- und wetterbeständig
- Herausnehmbare Fettauffangschale: für problemlose Entsorgung von herabtropfendem Fett
- Stufenlos regelbares Brennerventil: für optimale Temperaturregelung
- Integriertes Deckelthermometer: zur perfekten Temperaturkontrolle beim Grillen
- Elektrische Zündung: für sicheres und komfortables Zünden
- Höherer Deckel: auch für größeres Grillgut geeignet
- 2 Seitentische: für zusätzliche Arbeitsfläche, nach innen einklappbar
- Mit Weber Q Stand: 3 Besteckhaken an der Front und komfortable Arbeitshöhe

PRODUKTINFORMATION

GAS

Grillrost: 55 x 39 cm

Farbe: Black

DIMENSIONEN HxBxT

Grill, offener Deckel:
129 x 130,6 x 63,8 cm
Grill, geschlossener Deckel:
104,1 x 130,6 x 49,5 cm
Grillgewicht: 18,06 kg
Verpackungsgröße:
43 x 83 x 46 cm
Bruttogewicht: 23,8 kg

Art.-Nr.: 54010379

0 077924 061899

VE: 1
VE pro Palette: 6
UVP €: 479,00**

*Ausgenommen gewöhnliche Abnutzung/Verschleiss. Details unter weber.com / **Unverbindliche Preisempfehlung des Herstellers

WEBER® Q 2200 GASGRILL MIT ROLLWAGEN

Das solide Kraftpaket mit Rollwagen

VERKAUFSARGUMENTE

- Deckel und Gehäuse aus stabilem Aluguss: hohe Lebensdauer
- 2-geteilter, porzellanemaillierter Guss-Grillrost inkl. Aromaschienen
- Glasfaserverstärkter Nylonrahmen: langlebig, hitze- und wetterbeständig
- Herausnehmbare Fettauffangschale: für problemlose Entsorgung von herabtropfendem Fett
- Stufenlos regelbares Brennerventil: für optimale Temperaturregelung
- Integriertes Deckelthermometer: zur einfachen Temperaturkontrolle beim Grillen
- Elektrische Zündung: für sicheres und komfortables Zünden
- Höherer Deckel: auch für grösseres Grillgut geeignet
- 2 Seitentische: für zusätzliche Arbeitsfläche, nach innen einklappbar
- Fest integriert in stabilem Grillwagen mit 3 Besteckhaken

PRODUKTINFORMATION

GAS

Grillrost: 55 x 39 cm

Farbe: Black

DIMENSIONEN HxBxT

Grill, offener Deckel:
129 x 130,6 x 63,8 cm
Grill, geschlossener Deckel:
104,1 x 130,6 x 49,5 cm
Grillgewicht: 24,73 kg
Verpackungsgröße:
66 x 83 x 47 cm ❶
Bruttogewicht: 28,4 kg

Art.-Nr.: 54012579

0 077924 100680

VE: 1
VE pro Palette: 4
UVP €: 529,00**

*Ausgenommen gewöhnliche Abnutzung/Verschleiss. Details unter weber.com / **Unverbindliche Preisempfehlung des Herstellers

WEBER® Q 3000 GASGRILL MIT ROLLWAGEN

Das solide Kraftpaket mit Rollwagen

VERKAUFSARGUMENTE

- Deckel und Gehäuse aus stabilem Aluguss: hohe Lebensdauer
- 2-geteilter, porzellanemaillierter Guss-Grillrost inkl. Aromaschienen
- Glasfaserverstärkter Nylonrahmen: langlebig, hitze- und wetterbeständig
- Herausnehmbare Fettauffangschale: für problemlose Entsorgung von herabtropfendem Fett
- 2 stufenlos regelbare Brennerventile: für optimale Temperaturregelung
- Integriertes Deckelthermometer: zur perfekten Temperaturkontrolle beim Grillen
- Piezo-Zündung: für sicheres und komfortables Zünden
- Fest integriert in stabilem Grillwagen mit 3 Besteckhaken
- 2 Seitentische: nach unten abklappbar und platzsparend

PRODUKTINFORMATION

GAS

Grillrost: 63 x 45 cm

Farbe: Titanium

DIMENSIONEN HxBxT

Grill, offener Deckel:
141 x 127,5 x 76,2 cm
Grill, geschlossener Deckel:
Grillgewicht: 31,21 kg
Verpackungsgröße:
52 x 99 x 75 cm
Bruttogewicht:

Art.-Nr.: 56060079

0 077924 061462

VE: 1
VE pro Palette: 3
UVP €: 649,00**

*Ausgenommen gewöhnliche Abnutzung/Verschleiss. Details unter weber.com / **Unverbindliche Preisempfehlung des Herstellers

WEBER® Q 3000 GASGRILL MIT ROLLWAGEN

Das solide Kraftpaket mit Rollwagen

VERKAUFSARGUMENTE

- Deckel und Gehäuse aus stabilem Aluguss: hohe Lebensdauer
- 2-geteilter, porzellanemaillierter Guss-Grillrost inkl. Aromaschienen
- Glasfaserverstärkter Nylonrahmen: langlebig, hitze- und wetterbeständig
- Herausnehmbare Fettauffangschale: für problemlose Entsorgung von herabtropfendem Fett
- 2 stufenlos regelbare Brennerventile: für optimale Temperaturregelung
- Integriertes Deckelthermometer: zur perfekten Temperaturkontrolle beim Grillen
- Piezo-Zündung: für sicheres und komfortables Zünden
- Fest integriert in stabilem Grillwagen mit 3 Besteckhaken
- 2 Seitentische: nach unten abklappbar und platzsparend

PRODUKTINFORMATION

GAS

Grillrost: 63 x 45 cm

Farbe: Black

DIMENSIONEN HxBxT

Grill, offener Deckel:
141 x 127,5 x 76,2 cm
Grill, geschlossener Deckel:
110,5 x 127,5 x 53,3 cm
Grillgewicht: 31,21 kg
Verpackungsgröße:
52 x 99 x 75 cm ❶
Bruttogewicht: 36,2 kg

Art.-Nr.: 56010079

0 077924 061516

VE: 1
VE pro Palette: 3
UVP €: 649,00**

*Ausgenommen gewöhnliche Abnutzung/Verschleiss. Details unter weber.com / **Unverbindliche Preisempfehlung des Herstellers

WEBER® Q 3200 GASGRILL MIT ROLLWAGEN

Der Größte seiner Art mit Rollwagen, Warmhalterost und Grifflicht

VERKAUFSARGUMENTE

- Deckel und Gehäuse aus stabilem Aluguss: hohe Lebensdauer
- 2-geteilter, porzellanemaillierter Guss-Grillrost inkl. Aromaschienen
- Glasfaserverstärkter Nylonrahmen: langlebig, hitze- und wetterbeständig
- Herausnehmbare Fettauffangschale: für problemlose Entsorgung von herabtropfendem Fett
- 2 stufenlos regelbare Brennerventile: für optimale Temperaturregelung
- Integriertes Deckelthermometer: zur perfekten Temperaturkontrolle beim Grillen
- Elektrische Zündung: für sicheres und komfortables Zünden
- Fest integriert in stabilem Grillwagen mit 3 Besteckhaken
- 2 Seitentische: nach unten abklappbar und platzsparend
- Warmhalterost: vergrößert die nutzbare Fläche des Grills
- Grillflicht Grill-Out: schaltete sich automatisch ein beim Öffnen des Grills

PRODUKTINFORMATION

GAS

Grillrost: 63 x 45 cm

Farbe: Black

DIMENSIONEN HxBxT

Grill, offener Deckel:
141 x 127,5 x 76,2 cm
Grill, geschlossener Deckel:
110,5 x 127,5 x 53,3 cm
Grillgewicht: 33 kg
Verpackungsgröße:
51 x 99 x 74,5 cm ❶
Bruttogewicht: 36,53 kg

Art.-Nr.: 57010079

0 077924 023880

VE: 1
VE pro Palette: 3
UVP €: 649,00**

*Ausgenommen gewöhnliche Abnutzung/Verschleiss. Details unter weber.com / **Unverbindliche Preisempfehlung des Herstellers

WEBER® Q 3200 GASGRILL MIT ROLLWAGEN

Der Größte seiner Art, zusätzlich mit Hitzeschild und Bratenrost

VERKAUFSARGUMENTE

- Deckel und Gehäuse aus stabilem Aluguss: hohe Lebensdauer
- 2-geteilter, porzellanemaillierter Guss-Grillrost inkl. Aromaschienen
- Glasfaserverstärkter Nylonrahmen: langlebig, hitze- und wetterbeständig
- Herausnehmbare Fettauffangschale: für problemlose Entsorgung von herabtropfendem Fett
- 2 stufenlos regelbare Brennerventile: für optimale Temperaturregelung
- Integriertes Deckelthermometer: zur perfekten Temperaturkontrolle beim Grillen
- Elektrische Zündung: für sicheres und komfortables Zünden
- Fest integriert in stabilem Grillwagen mit 3 Besteckhaken
- 2 Seitentische nach unten abklappbar und platzsparend
- Warmhalterost: vergrößert die nutzbare Fläche des Grills
- Grillflicht Grill-Out: schaltete sich automatisch ein beim Öffnen des Grills
- Hitzeschild und Bratenrost inklusive: ermöglicht indirektes Grillen

PRODUKTINFORMATION

GAS

Grillrost: 63 x 45 cm

Farbe: Black

DIMENSIONEN HxBxT

Grill, offener Deckel:
141 x 127,5 x 76,2 cm
Grill, geschlossener Deckel:
110,5 x 127,5 x 53,3 cm
Grillgewicht: 33 kg
Verpackungsgröße:
51 x 99 x 74,5 cm ❶
Bruttogewicht: 36,53 kg

Art.-Nr.: 57012379

0 077924 061943

VE: 1
VE pro Palette: 3
UVP €: 649,00**

*Ausgenommen gewöhnliche Abnutzung/Verschleiss. Details unter weber.com / **Unverbindliche Preisempfehlung des Herstellers

SPIRIT II E-210 GBS GASGRILL

Der Zweibrenner Grill ist gemacht für wenig Platz, ist aber vollgepackt mit allen wichtigen Funktionen. Willkommen in der Weber Familie!

VERKAUFSARGUMENTE

- GS4 Hochleistungs-Grillsystem: macht das Grillen einfach und zuverlässig
- Infinity Ignition - Elektrische Zündung: für sicheres und komfortables Zünden
- 2 Edelstahlbrenner: stufenlos regelbar
- Flavorizer Bars: aus emailliertem Stahl, die Aromaschienen fangen die herabtropfenden Bratensäfte auf. Der entstehende Rauch verleiht dem Grillgut ein unwiderstehliches Grillaroma
- Fettauffangsystem erleichtert die Reinigung
- Kompatibel mit dem iGrill 3 Bluetooth®*** Thermometer (separat erhältlich)
- GBS-Grillrost aus porzellanemailliertem Gusseisen: ermöglicht die Verwendung aller GBS-Einsätze
- Warmhalterost: vergrößert die nutzbare Fläche des Grills
- Abklappbarer Seitentisch mit 6 Besteckhaken: zum platzsparenden Verstauen
- Offenes Design: zur einfachen Lagerung der Grillutensilien

PRODUKTINFORMATION

GAS

Grillrost: 52 x 44 cm

Farbe: Black

DIMENSIONEN HxBxT

Grill, offener Deckel:
144,78 x 121,92 x 66,04 cm
Grill, geschlossener Deckel:
113,0 x 121,9 x 68,6 cm
Grillgewicht: 35,45 kg
Verpackungsgröße:
53 x 73 x 70 cm ❶
Bruttogewicht: 45,6 kg

Art.-Nr.: 44010179

0 077924 076169

VE: 1
VE pro Palette: 3
UVP €: 549,00**

SPIRIT II E-220 GBS GASGRILL

Kompakter Grill mit Seitenbrenner der volle Power bringt und wenig Platz benötigt.

VERKAUFSARGUMENTE

- GS4 Hochleistungs-Grillsystem: macht das Grillen einfach und zuverlässig
- Infinity Ignition - Elektrische Zündung: für sicheres und komfortables Zünden
- 2 Edelstahlbrenner: stufenlos regelbar
- Flavorizer Bars: aus emailliertem Stahl, die Aromaschienen fangen die herabtropfenden Bratensäfte auf. Der entstehende Rauch verleiht dem Grillgut ein unwiderstehliches Grillaroma
- Fettauffangsystem: erleichtert die Reinigung
- Kompatibel mit dem iGrill 3 Bluetooth®*** Thermometer (separat erhältlich)
- GBS-Grillrost aus porzellanemailliertem Gusseisen: ermöglicht die Verwendung aller GBS-Einsätze
- Versenkt eingebauter Seitenkocher: zum Zubereiten von Beilagen
- Abklappbarer Seitentisch: mit 6 Besteckhaken
- Warmhalterost: vergrößert die nutzbare Fläche des Grills
- Offenes Design: zur einfachen Lagerung der Grillutensilien

PRODUKTINFORMATION

GAS

Grillrost: 52 x 44 cm

Farbe: Black

DIMENSIONEN HxBxT

Grill, offener Deckel:
144,78 x 121,92 x 66,04 cm
Grill, geschlossener Deckel:
113,0 x 121,9 x 68,6 cm
Grillgewicht: 38,65 kg
Verpackungsgröße:
53 x 73 x 70 cm ❶
Bruttogewicht: 50,1 kg

Art.-Nr.: 44012179

0 077924 078361

VE: 1
VE pro Palette: 3
UVP €: 649,00**

*Ausgenommen gewöhnliche Abnutzung/Verschleiss. Details unter weber.com / **Unverbindliche Preisempfehlung des Herstellers / ***Der Bluetooth-Schriftzug und die Bluetooth-Logos sind eingetragene Markenzeichen von Bluetooth SIG Inc.

*Ausgenommen gewöhnliche Abnutzung/Verschleiss. Details unter weber.com / **Unverbindliche Preisempfehlung des Herstellers / ***Der Bluetooth-Schriftzug und die Bluetooth-Logos sind eingetragene Markenzeichen von Bluetooth SIG Inc.

SPIRIT II E-310 GBS GASGRILL

Der Einsteigergrill mit viel Platz.

VERKAUFSARGUMENTE

- GS4 Hochleistungs-Grillsystem: macht das Grillen einfach und zuverlässig
- Infinity Ignition - Elektrische Zündung: für sicheres und komfortables Zünden
- 3 Edelstahlbrenner: stufenlos regelbar
- Flavorizer Bars: aus emailliertem Stahl, die Aromaschienen fangen die herabtropfenden Bratensäfte auf. Der entstehende Rauch verleiht dem Grillgut ein unwiderstehliches Grillaroma
- Fettauffangsystem erleichtert die Reinigung
- Kompatibel mit dem iGrill 3 Bluetooth®*** Thermometer (separat erhältlich)
- GBS-Grillrost aus porzellanemailliertem Gusseisen: ermöglicht die Verwendung aller GBS-Einsätze
- Warmhalterost: vergrößert die nutzbare Fläche des Grills
- Abklappbarer Seitentisch mit 6 Besteckhaken: zum platzsparenden Verstauen
- Offenes Design: zur einfachen Lagerung der Grillutensilien

PRODUKTINFORMATION

GAS

Grillrost: 60 x 44 cm

Farbe: Black

DIMENSIONEN HxBxT

Grill, offener Deckel:
144,78 x 132,1 x 66,04 cm
Grill, geschlossener Deckel:
113,0 x 132,1 x 68,6 cm
Grillgewicht: 39,67 kg
Verpackungsgröße:
53,5 x 78 x 74 cm ❶
Bruttogewicht: 51,9 kg

Art.-Nr.: 45010179

0 077924 076176

VE: 1
VE pro Palette: 3
UVP €: 699,00**

SPIRIT II E-320 GBS GASGRILL

Der perfekte Grill für jede Familie die gerne jeden Tag grillt. Ausgestattet mit GBS-Grillrost und Seitenbrenner.

VERKAUFSARGUMENTE

- GS4 Hochleistungs-Grillsystem: macht das Grillen einfach und zuverlässig
- Infinity Ignition - Elektrische Zündung: für sicheres und komfortables Zünden
- 3 Edelstahlbrenner: stufenlos regelbar
- Flavorizer Bars: aus emailliertem Stahl, die Aromaschienen fangen die herabtropfenden Bratensäfte auf. Der entstehende Rauch verleiht dem Grillgut ein unwiderstehliches Grillaroma
- Fettauffangsystem: erleichtert die Reinigung
- Kompatibel mit dem iGrill 3 Bluetooth®*** Thermometer (separat erhältlich)
- GBS-Grillrost aus porzellanemailliertem Gusseisen: ermöglicht die Verwendung aller GBS-Einsätze
- Versenkt eingebauter Seitenkocher: zum Zubereiten von Beilagen
- Warmhalterost: vergrößert die nutzbare Fläche des Grills
- Abklappbarer Seitentisch: zum platzsparenden Verstauen
- Offenes Design: zur einfachen Lagerung der Grillutensilien

PRODUKTINFORMATION

GAS

Grillrost: 60 x 44 cm

Farbe: Black

DIMENSIONEN HxBxT

Grill, offener Deckel:
144,78 x 132,1 x 66,04 cm
Grill, geschlossener Deckel:
113,0 x 132,1 x 68,6 cm
Grillgewicht: 55,02 kg
Verpackungsgröße:
52 x 78 x 73 cm ❶
Bruttogewicht: 56,7 kg

Art.-Nr.: 45012179

0 077924 078378

VE: 1
VE pro Palette: 3
UVP €: 799,00**

*Ausgenommen gewöhnliche Abnutzung/Verschleiss. Details unter weber.com / **Unverbindliche Preisempfehlung des Herstellers / ***Der Bluetooth-Schriftzug und die Bluetooth-Logos sind eingetragene Markenzeichen von Bluetooth SIG Inc.

SPIRIT E-210 CLASSIC GASGRILL

Der Gasgrill, der auf jeden Balkon passt.

VERKAUFSARGUMENTE

- Crossover Zündsystem: Zuschalten des zweiten Brenners ohne weiteres Zünden
- Emaillierter Deckel mit Deckelthermometer: zur optimalen Temperaturkontrolle
- Warmhalterost: vergrößert die nutzbare Fläche des Grills
- 2-geteilter Grillrost: aus emailliertem Stahl
- 2 Edelstahlbrenner: stufenlos regelbar
- Flavorizer Bars Aromaschienen: aus emailliertem Stahl, schützen die Brenner
- Piezo-Zündung: für sicheres und komfortables Zünden
- 2 Lenkrollen mit Stoppfunktion, 2 Räder
- Klappbare Seitentische zum platzsparenden Verstauen mit je 3 Besteckhaken

PRODUKTINFORMATION

GAS

Grillrost: 52 x 44 cm

Farbe: Black

DIMENSIONEN HxBxT

Grill, offener Deckel:
160 x 127 x 81,3 cm
Grill, geschlossener Deckel:
115,6 x 127 x 61 cm
Grillgewicht: 36,01 kg
Verpackungsgröße:
66 x 81 x 59 cm ❶
Bruttogewicht: 46,6 kg

Art.-Nr.: 46010079

0 077924 015991

VE: 1
VE pro Palette: 4
UVP €: 599,00**

SPIRIT E-220 CLASSIC GASGRILL

VERKAUFSARGUMENTE

- Crossover Zündsystem: Zuschalten des zweiten Brenners ohne weiteres Zünden
- Emaillierter Deckel mit Deckelthermometer: zur optimalen Temperaturkontrolle
- Warmhalterost: vergrößert die nutzbare Fläche des Grills
- 2-geteilter Grillrost: aus emailliertem Stahl
- 2 Edelstahlbrenner: stufenlos regelbar
- Flavorizer Bars Aromaschienen: aus emailliertem Stahl, schützen die Brenner
- Piezo-Zündung: für sicheres und komfortables Zünden
- 2 Lenkrollen mit Stoppfunktion, 2 Räder
- Seitentische mit 3 Besteckhaken
- Versenkt eingebauter Seitenkocher: zum Zubereiten von Beilagen

PRODUKTINFORMATION

GAS

Grillrost: 52 x 44 cm

Farbe: Black

DIMENSIONEN HxBxT

Grill, offener Deckel:
160 x 127 x 81,3 cm
Grill, geschlossener Deckel:
115,6 x 127 x 61 cm
Grillgewicht: 46,4 kg
Verpackungsgröße:
65 x 81 x 59 cm ❶
Bruttogewicht: 52,6 kg

Art.-Nr.: 46015079

0 077924 075735

VE: 1
VE pro Palette: 4
UVP €: 699,00**

*Ausgenommen gewöhnliche Abnutzung/Verschleiss. Details unter weber.com / **Unverbindliche Preisempfehlung des Herstellers

*Ausgenommen gewöhnliche Abnutzung/Verschleiss. Details unter weber.com / **Unverbindliche Preisempfehlung des Herstellers

SPIRIT E-310 CLASSIC GASGRILL

VERKAUFSARGUMENTE

- Crossover Zündsystem: Zuschalten des zweiten und dritten Brenners ohne weiteres Zünden
- Emaillierter Deckel mit Deckelthermometer: zur optimalen Temperaturkontrolle
- Warmhalterost: vergrößert die nutzbare Fläche des Grills
- 2-geteilter Grillrost: aus emailliertem Stahl
- 3 Edelstahlbrenner: stufenlos regelbar
- Flavorizer Bars Aromaschienen: aus emailliertem Stahl, schützen die Brenner
- Piezo-Zündung: für sicheres und komfortables Zünden
- 4 Lenkrollen, 2 davon mit Stoppfunktion
- Seitentische mit je 3 Besteckhaken

PRODUKTINFORMATION

GAS

Grillrost: 60 x 44 cm

Farbe: Black

DIMENSIONEN HxBxT

Grill, offener Deckel:
160 x 132,1 x 81,3 cm
Grill, geschlossener Deckel:
115,6 x 132,1 x 61 cm
Grillgewicht: 41,23 kg
Verpackungsgröße:
65 x 81 x 65 cm ❶
Bruttogewicht: 47,8 kg

Art.-Nr.: 46410079

0 077924 015977

VE: 1
VE pro Palette: 3
UVP €: 749,00**

SPIRIT E-320 CLASSIC GASGRILL

VERKAUFSARGUMENTE

- Crossover Zündsystem: Zuschalten des zweiten und dritten Brenners ohne weiteres Zünden
- Emaillierter Deckel mit Deckelthermometer: zur optimalen Temperaturkontrolle
- Warmhalterost: vergrößert die nutzbare Fläche des Grills
- 2-geteilter Grillrost: aus emailliertem Stahl
- 3 Edelstahlbrenner: stufenlos regelbar
- Flavorizer Bars Aromaschienen: aus emailliertem Stahl, schützen die Brenner
- Piezo-Zündung: für sicheres und komfortables Zünden
- 4 Lenkrollen, 2 davon mit Stoppfunktion
- Seitentische mit je 3 Besteckhaken
- Versenkt eingebauter Seitenkocher: zum Zubereiten von Beilagen

PRODUKTINFORMATION

GAS

Grillrost: 60 x 44 cm

Farbe: Black

DIMENSIONEN HxBxT

Grill, offener Deckel:
160 x 132,1 x 81,3 cm
Grill, geschlossener Deckel:
115,6 x 132,1 x 61 cm
Grillgewicht: 41,23 kg
Verpackungsgröße:
65 x 81 x 69 cm ❶
Bruttogewicht: 47,8 kg

Art.-Nr.: 46415079

0 077924 029301

VE: 1
VE pro Palette: 3
UVP €: 799,00**

*Ausgenommen gewöhnliche Abnutzung/Verschleiss. Details unter weber.com / **Unverbindliche Preisempfehlung des Herstellers

*Ausgenommen gewöhnliche Abnutzung/Verschleiss. Details unter weber.com / **Unverbindliche Preisempfehlung des Herstellers

SPIRIT E-330 CLASSIC GBS GASGRILL

Der Klassiker unter den Spirits mit Sear Zone und GBS-Grillrost

VERKAUFSARGUMENTE

- Crossover Zündsystem: Zuschalten des zweiten und dritten Brennes ohne weiteres Zünden
- Emaillierter Deckel mit Deckelthermometer: zur optimalen Temperaturkontrolle
- Warmhalterost: vergrößert die nutzbare Fläche des Grills
- 2-geteilter GBS-Grillrost aus porzellanemailliertem Gusseisen: ermöglicht die Verwendung aller GBS-Einsätze
- 3 Edelstahlbrenner: stufenlos regelbar
- Sear Zone: das Hochleistungs-Hitzesystem für schnelles Hochheizen, Ausbrennen und viel Platz für mehr perfekte Steaks gleichzeitig
- Flavorizer Bars Aromaschienen: aus emailliertem Stahl, schützen die Brenner
- Piezo-Zündung: für sicheres und komfortables Zünden
- 4 Lenkrollen, 2 davon mit Stoppfunktion
- Seitentische mit je 3 Besteckhaken
- Versenkt eingebauter Seitenkocher: zum Zubereiten von Beilagen
- GBS Sear Grate Einsatz inklusive

PRODUKTINFORMATION

GAS

Grillrost: 60 x 44 cm

Farbe: Black

DIMENSIONEN HxBxT

Grill, offener Deckel:
160 x 132,1 x 81,3 cm
Grill, geschlossener Deckel:
115,6 x 132,1 x 61 cm
Grillgewicht: 60 kg
Verpackungsgröße:
66,16 x 83,39 x 84,22 cm
Bruttogewicht: 78,02 kg

Art.-Nr.: 46416079

0 077924 150944

VE: 1
VE pro Palette: 3
UVP €: 899,00**

SPIRIT E-215 GBS GASGRILL

VERKAUFSARGUMENTE

- Crossover Zündsystem: Zuschalten des zweiten Brenners ohne weiteres Zünden
- Emaillierter Deckel mit Deckelthermometer: zur optimalen Temperaturkontrolle
- Warmhalterost: vergrößert die nutzbare Fläche des Grills
- 2 Edelstahlbrenner: stufenlos regelbar
- Elektronische Zündung: für sicheres und komfortables Zünden
- GBS-Grillrost aus porzellanemailliertem Gusseisen: ermöglicht die Verwendung aller GBS-Einsätze
- Edelstahl Flavorizer Bars: die Aromaschienen schützen die Brenner und verleihen dem Grillgut ein unwiderstehliches Grillaroma
- Edelstahl Deckelgriff, metallpolierte Kontrollregler, schwarz lackierter Korpus mit geschlossenem Unterschrank (vorne und hinten): auffälliges Design
- Klappbare Edelstahl Seitentische mit 2 Besteckhaken: zum platzsparenden Verstauen
- 4 Schwerlast-Lenkrollen, 2 davon mit Stoppfunktion: zum einfachen Verschieben des Grills

PRODUKTINFORMATION

GAS

Grillrost: 52 x 44 cm

Farbe: Black

DIMENSIONEN HxBxT

Grill, offener Deckel:
160 x 127 x 81,3 cm
Grill, geschlossener Deckel:
115,6 x 127 x 61 cm
Grillgewicht: 40,4 kg
Verpackungsgröße:
65,5 x 60 x 82 cm
Bruttogewicht: 50,4 kg

Art.-Nr.: 46112279

0 077924 159862

VE: 1
VE pro Palette: 4
UVP €: 649,00**

*Ausgenommen gewöhnliche Abnutzung/Verschleiss. Details unter weber.com / **Unverbindliche Preisempfehlung des Herstellers

*Ausgenommen gewöhnliche Abnutzung/Verschleiss. Details unter weber.com / **Unverbindliche Preisempfehlung des Herstellers

SPIRIT E-315 GBS GASGRILL

VERKAUFSARGUMENTE

- Crossover Zündsystem: Zuschalten des zweiten und dritten Brenners ohne weiteres Zünden
- Emaillierter Deckel mit Deckelthermometer: zur optimalen Temperaturkontrolle
- Warmhalterost: vergrößert die nutzbare Fläche des Grills
- Edelstahl Flavorizer Bars: die Aromaschienen schützen die Brenner und verleihen dem Grillgut ein unwiderstehliches Grillaroma
- GBS-Grillrost aus porzellanemailliertem Gusseisen: ermöglicht die Verwendung aller GBS-Einsätze
- Elektronische Zündung: für sicheres und komfortables Zünden
- Edelstahl Deckelgriff, metallpolierte Kontrollregler, schwarz lackierter Korpus mit geschlossenem Unterschrank (vorne und hinten): auffälliges Design
- 4 Schwerlast-Lenkrollen, 2 davon mit Stoppfunktion: zum einfachen Verschieben des Grills
- Feststehende Seitentische mit 2 Besteckhaken

PRODUKTINFORMATION

GAS

Grillrost: 60 x 44 cm

Farbe: Black

DIMENSIONEN HxBxT

Grill, offener Deckel:
160 x 132,1 x 81,3 cm
Grill, geschlossener Deckel:
115,6 x 132,1 x 61 cm
Grillgewicht: 44,59 kg
Verpackungsgröße:
65 x 81 x 65 cm
Bruttogewicht: 56,56 kg

Art.-Nr.: 46512279

0 077924 160325

VE: 1
VE pro Palette: 3
UVP €: 799,00**

SPIRIT E-325 GBS GASGRILL

VERKAUFSARGUMENTE

- Crossover Zündsystem: Zuschalten des zweiten und dritten Brenners ohne weiteres Zünden
- Emaillierter Deckel mit Deckelthermometer: zur optimalen Temperaturkontrolle
- Warmhalterost: vergrößert die nutzbare Fläche des Grills
- Edelstahl Flavorizer Bars: die Aromaschienen schützen die Brenner und verleihen dem Grillgut ein unwiderstehliches Grillaroma
- GBS-Grillrost aus porzellanemailliertem Gusseisen: ermöglicht die Verwendung aller GBS-Einsätze
- Edelstahl Deckelgriff, metallpolierte Kontrollregler, schwarz lackierter Korpus mit geschlossenem Unterschrank (vorne und hinten): auffälliges Design
- Elektronische Zündung: für sicheres und komfortables Zünden
- 4 Schwerlast-Lenkrollen mit Stoppfunktion: zum einfachen Verschieben des Grills
- Versenkt eingebauter Seitenkocher mit 3,5 kW: zum Zubereiten von Beilagen und Saucen direkt am Grill
- Feststehende Seitentische mit 2 Besteckhaken

PRODUKTINFORMATION

GAS

Grillrost: 60 x 44 cm

Farbe: Black

DIMENSIONEN HxBxT

Grill, offener Deckel:
160 x 132,1 x 81,3 cm
Grill, geschlossener Deckel:
115,6 x 132,1 x 61 cm
Grillgewicht: 45,6 kg
Verpackungsgröße:
65 x 81 x 65 cm ❶
Bruttogewicht: 55,6 kg

Art.-Nr.: 46712279

0 077924 160349

VE: 1
VE pro Palette: 3
UVP €: 899,00**

*Ausgenommen gewöhnliche Abnutzung/Verschleiss. Details unter weber.com / **Unverbindliche Preisempfehlung des Herstellers

*Ausgenommen gewöhnliche Abnutzung/Verschleiss. Details unter weber.com / **Unverbindliche Preisempfehlung des Herstellers

SPIRIT E-325S GBS GASGRILL

VERKAUFSARGUMENTE

- Crossover Zündsystem: Zuschalten des zweiten und dritten Brenners ohne weiteres Zünden
- Sear Zone: das Hochleistungs-Hitzesystem für schnelles Hochheizen, Ausbrennen und viel Platz für mehr perfekte Steaks gleichzeitig
- Emaillierter Deckel (doppelwandig) mit Deckelthermometer: zur optimalen Temperaturkontrolle
- Warmhalterost: vergrößert die nutzbare Fläche des Grills
- Edelstahl Flavorizer Bars: die Aromaschienen schützen die Brenner und verleihen dem Grillgut ein unwiderstehliches Grillaroma
- GBS-Grillrost aus porzellanemailliertem Gusseisen: ermöglicht die Verwendung aller GBS-Einsätze
- Elektronische Zündung: für sicheres und komfortables Zünden
- 4 Schwerlast-Lenkrollen mit Stoppfunktion: zum einfachen Verschieben des Grills
- Feststehender Seitentisch mit 2 Besteckhaken
- Edelstahl Deckelgriff, metallpolierte Kontrollregler, schwarz lackierter Korpus mit geschlossenem Unterschrank (vorne und hinten): auffälliges Design
- Mit integriertem GBS Sear Grate-Einsatz

PRODUKTINFORMATION

GAS

Grillrost: 60 x 44 cm

Farbe: Black

DIMENSIONEN HxBxT

Grill, offener Deckel:
160 x 132,1 x 81,3 cm
Grill, geschlossener Deckel:
115,6 x 132,1 x 61 cm
Grillgewicht: 52,2 kg
Verpackungsgröße:
65 x 81 x 65 cm ❶
Bruttogewicht: 56 kg

Art.-Nr.: 46912279

0 077924 160677

VE: 1
VE pro Palette: 3
UVP €: 899,00**

SPIRIT EPX-315 GBS GASGRILL

Die smarte Outdoor-Küche. Stelle Dir mal die Möglichkeiten vor, wenn die Leistung, Kraft und Präzision von Spirit auf die fortschrittliche Technologie vom Weber Connect trifft. Das integrierte Weber Connect verwandelt den Spirit EX in eine intelligente Außenküche.

VERKAUFSARGUMENTE

- Crossover Zündsystem: Zuschalten des zweiten und dritten Brenners ohne weiteres Zünden
- Emaillierter Deckel: langlebig und leicht zu reinigen
- Warmhalterost: vergrößert die nutzbare Fläche des Grills
- Edelstahl Flavorizer Bars: die Aromaschienen schützen die Brenner und verleihen dem Grillgut ein unwiderstehliches Grillaroma
- GBS-Grillrost aus porzellanemailliertem Gusseisen: ermöglicht die Verwendung aller GBS-Einsätze
- Edelstahl Deckelgriff, metallpolierte Kontrollregler, schwarz lackierter Korpus mit geschlossenem Unterschrank (vorne und hinten): auffälliges Design
- Elektronische Zündung: für sicheres und komfortables Zünden
- 4 Schwerlast-Lenkrollen mit Stoppfunktion: zum einfachen Verschieben
- Blende für Halterung einer 11kg Gasflasche
- Feststehender Seitentisch mit 2 Besteckhaken
- Integriertes Weber Connect: der Schritt-für-Schritt Grillassistent. Mit digitalem Weber Connect-Display zur detaillierten Temperaturkontrolle sowie 2 zusätzlichen Kontrollfühler zur Kerntemperaturmessung.

PRODUKTINFORMATION

GAS

Grillrost: 60 x 44 cm

Farbe: Black

DIMENSIONEN HxBxT

Grill, offener Deckel:
160 x 132,1 x 81,3 cm
Grill, geschlossener Deckel:
115,6 x 132,1 x 61 cm
Grillgewicht: 46,6 kg
Verpackungsgröße:
64,3 x 64,8 x 81,3 cm
Bruttogewicht: 53,5 kg

Art.-Nr.: 46512579

0 077924 162480

VE: 1
VE pro Palette: 3
UVP €: 999,00**

*Ausgenommen gewöhnliche Abnutzung/Verschleiss. Details unter weber.com / **Unverbindliche Preisempfehlung des Herstellers

*Ausgenommen gewöhnliche Abnutzung/Verschleiss. Details unter weber.com / **Unverbindliche Preisempfehlung des Herstellers

SPIRIT EPX-325S GBS GASGRILL

Der All-in-One Grill mit Sear Zone und integrierter Weber Connect Technologie

VERKAUFSARGUMENTE

- Crossover Zündsystem: Zuschalten des zweiten und dritten Brenners ohne weiteres Zünden
- Sear Zone: das Hochleistungs-Hitzesystem für schnelles Hochheizen, Ausbrennen und viel Platz für mehr perfekte Steaks gleichzeitig
- Emaillierter Deckel: langlebig und leicht zu Reinigen
- Warmhalterost: vergrößert die nutzbare Fläche des Grills
- Edelstahl Flavorizer Bars: die Aromaschienen schützen die Brenner und verleihen dem Grillgut ein unwiderstehliches Grillaroma
- GBS-Grillrost aus porzellanemailliertem Gusseisen: ermöglicht die Verwendung aller GBS-Einsätze
- Edelstahl Deckelgriff, metallpolierte Kontrollregler, schwarz lackierter Korpus mit geschlossenem Unterschrank (vorne und hinten)
- 4 Schwerlast-Lenkrollen mit Stoppfunktion: zum einfachen Verschieben
- Feststehender Seitentisch mit 2 Besteckhaken
- Integriertes Weber Connect: der Schritt-für-Schritt Grillassistent. Mit digitalem Weber Connect-Display zur detaillierten Temperaturkontrolle sowie 2 zusätzlichen Kontrollfühler zur Kerntemperaturmessung.
- Mit integriertem GBS Sear Grate-Einsatz

PRODUKTINFORMATION

GAS

Grillrost: 60 x 44 cm

Farbe: Black

DIMENSIONEN HxBxT

Grill, offener Deckel:
160 x 132,1 x 81,3 cm
Grill, geschlossener Deckel:
115,6 x 132,1 x 61 cm
Grillgewicht: 45 kg
Verpackungsgröße:
65 x 63 x 82 cm ❶
Bruttogewicht: 59,2 kg

Art.-Nr.: 46713579

0 077924 162572

VE: 1
VE pro Palette: 3
UVP €: 1.099,00**

SPIRIT EP-335 PREMIUM GBS GASGRILL

Powerpaket im edlen Design mit Sear Zone und Seitenkocher

VERKAUFSARGUMENTE

- Crossover Zündsystem: Zuschalten des zweiten und dritten Brenners ohne weiteres Zünden
- Sear Zone: das Hochleistungs-Hitzesystem für schnelles Hochheizen, Ausbrennen und viel Platz für mehr perfekte Steaks gleichzeitig
- Emaillierter Deckel (doppelwandig) mit Deckelthermometer: zur optimalen Temperaturkontrolle beim Grillen
- Warmhalterost: vergrößert die nutzbare Fläche des Grills
- Edelstahl Flavorizer Bars: die Aromaschienen schützen die Brenner und verleihen dem Grillgut ein unwiderstehliches Grillaroma
- GBS-Grillrost aus porzellanemailliertem Gusseisen: ermöglicht die Verwendung aller GBS-Einsätze
- Edelstahl Deckelgriff, metallpolierte Kontrollregler, schwarz lackierter Korpus mit geschlossenem Unterschrank (vorne und hinten)
- Versenkt eingebauter Seitenkocher mit 3,5 kW: zum Zubereiten von Beilagen und Saucen direkt am Grill
- 4 Schwerlast-Lenkrollen, 2 davon mit Stoppfunktion: zum einfachen Verschieben des Grills
- Feststehende Seitentische mit 2 Besteckhaken
- Mit integriertem GBS Sear Grate-Einsatz

PRODUKTINFORMATION

GAS

Grillrost: 60 x 44 cm

Farbe: Black

DIMENSIONEN HxBxT

Grill, offener Deckel:
160,02 x 132,1 x 81,3 cm
Grill, geschlossener Deckel:
115,6 x 132,1 x 61 cm
Grillgewicht: 56,56 kg
Verpackungsgröße:
65 x 81 x 65 cm ❶
Bruttogewicht: 66,14 kg

Art.-Nr.: 46812279

0 077924 146411

VE: 1
VE pro Palette: 3
UVP €: 1.049,00**

*Ausgenommen gewöhnliche Abnutzung/Verschleiss. Details unter weber.com / **Unverbindliche Preisempfehlung des Herstellers

*Ausgenommen gewöhnliche Abnutzung/Verschleiss. Details unter weber.com / **Unverbindliche Preisempfehlung des Herstellers

SPIRIT SP-335 PREMIUM GBS GASGRILL

Powerpaket im edlen Design mit Sear Zone und Seitenkocher

VERKAUFSARGUMENTE

- Crossover Zündsystem: Zuschalten des zweiten und dritten Brenners ohne weiteres Zünden
- Sear Zone: das Hochleistungs-Hitzesystem für schnelles Hochheizen, Ausbrennen und viel Platz für mehr perfekte Steaks gleichzeitig
- Deckel aus Edelstahl (doppelwandig) mit Deckelthermometer: zur optimalen Temperaturkontrolle beim Grillen
- Warmhalterost: vergrößert die nutzbare Fläche des Grills
- Edelstahl Flavorizer Bars: die Aromaschienen schützen die Brenner und verleihen dem Grillgut ein unwiderstehliches Grillaroma
- GBS-Grillrost aus Edelstahl: ermöglicht die Verwendung aller GBS-Einsätze
- Versenkt eingebauter Seitenkocher mit 3,5 kW: zum Zubereiten von Beilagen und Saucen direkt am Grill
- Blende für Halterung einer 11kg Gasflasche
- Edelstahl Deckelgriff, metallpolierte Kontrollregler, schwarz lackierter Korpus mit geschlossenem Unterschrank (vorne und hinten)
- 4 Schwerlast-Lenkrollen, 2 davon mit Stoppfunktion: zum einfachen Verschieben des Grills
- Feststehende Seitentische mit 2 Besteckhaken
- Mit integriertem GBS Sear Grate-Einsatz

PRODUKTINFORMATION

GAS

Grillrost: 60 x 44 cm

Farbe: Stainless Steel

DIMENSIONEN HxBxT

Grill, offener Deckel:
160 x 132,1 x 81,3 cm
Grill, geschlossener Deckel:
115,6 x 132,1 x 61 cm
Grillgewicht: 56,56 kg
Verpackungsgröße:
65 x 81 x 65 cm ❶
Bruttogewicht: 58 kg

Art.-Nr.: 46802379

0 077924 146466

VE: 1
VE pro Palette: 3
UVP €: 1.149,00**

SPIRIT EPX-325 GBS SMART GRILL

Smart und vielfältig dank integrierter Weber Connect Technologie und Seitenkocher

VERKAUFSARGUMENTE

- Integriertes Weber Connect: Der Schritt-für-Schritt-Grillassistent. Mit digitalem Weber Connect-Displays zur detaillierten Temperaturkontrolle sowie 2 Temperaturfühlern.
- Versenkt eingebauter Seitenkocher mit 3,5 kW: zum Zubereiten von Beilagen und Saucen direkt am Grill
- Warmhalterost = 56 x 12cm: vergrößert die nutzbare Fläche des Grills
- GBS-Grillrost aus porzellanemailliertem Gusseisen: ermöglicht die Verwendung aller GBS-Einsätze
- Blende für Halterung einer 11kg Gasflasche
- Edelstahl Deckelgriff, metallpolierte Bedienknöpfe, Schwarz lackierter Korpus mit geschlossenem Unterschrank
- Feststehender Seitentisch mit 2 Chrom Besteckhaken
- 4 Schwerlast-Lenkrollen mit Stoppfunktion: zum einfachen Verschieben
- Edelstahl Flavorizer Bars: die Aromaschienen schützen die Brenner und verleihen dem Grillgut ein unwiderstehliches Grillaroma
- Emaillierter Deckel: langlebig und leicht zu reinigen
- Elektronisches Crossover Zündsystem: Zuschalten des zweiten und dritten Brenners ohne weiteres Zünden

PRODUKTINFORMATION

GAS

Grillrost: 61 x 45 cm

Farbe: Black

DIMENSIONEN HxBxT

Grill, offener Deckel:
Grill, geschlossener Deckel:
Grillgewicht: 43,2 kg
Verpackungsgröße:
65 x 81 x 65 cm
Bruttogewicht: 53,5 kg

Art.-Nr.: 46713779

0 077924 177736

VE: 1
VE pro Palette: 2
UVP €: 1.099,00**

*Ausgenommen gewöhnliche Abnutzung/Verschleiss. Details unter weber.com / **Unverbindliche Preisempfehlung des Herstellers

*Ausgenommen gewöhnliche Abnutzung/Verschleiss. Details unter weber.com / **Unverbindliche Preisempfehlung des Herstellers

SPIRIT EPX-335 GBS SMART GRILL

Der smarte Spirit Grill ist der beste Freund des Multitaskers. Die integrierte Weber Connect Technologie, Sear Zone und Seitenkocher machen den Spirit zum perfekten Allrounder, der keine Wünsche mehr offen lässt.

VERKAUFSARGUMENTE

- Integriertes Weber Connect: Der Schritt-für-Schritt-Grillassistent. Mit digitalem Weber Connect-Displays zur detaillierten Temperaturkontrolle sowie 2 Temperaturfühlern.
- Versenkt eingebauter Seitenkocher mit 3,5 kW: zum Zubereiten von Beilagen und Saucen direkt am Grill
- Warmhalterost = 56 x 12cm: vergrößert die nutzbare Fläche des Grills
- GBS-Grillrost aus porzellanemailliertem Gusseisen: ermöglicht die Verwendung aller GBS-Einsätze
- Mit integriertem GBS Sear Grate-Einsatz
- Feststehender Seitentisch mit 2 Chrom Besteckhaken
- Edelstahl Flavorizer Bars: die Aromaschienen schützen die Brenner und verleihen dem Grillgut ein unwiderstehliches Grillaroma
- 4 Schwerlast-Lenkrollen mit Stoppfunktion: zum einfachen Verschieben
- Blende für Halterung einer 11kg Gasflasche
- Edelstahl Deckelgriff, metallpolierte Bedienknöpfe, Schwarz lackierter Korpus mit geschlossenem Unterschrank
- Elektronisches Crossover Zündsystem: Zuschalten des zweiten und dritten Brenners ohne weiteres Zünden

PRODUKTINFORMATION

GAS

Grillrost: 61 x 45 cm

Farbe: Black

DIMENSIONEN HxBxT

Grill, offener Deckel:
Grill, geschlossener Deckel:
Grillgewicht: 43,2 kg
Verpackungsgröße:
65 x 81 x 65 cm
Bruttogewicht: 53,5 kg

Art.-Nr.: 46813779

0 077924 177835

VE: 1
VE pro Palette: 2
UVP €: 1.199,00**

SPIRIT SPX-335 GBS SMART GRILL

Der smarte Spirit Grill ist der beste Freund des Multitaskers. Die integrierte Weber Connect Technologie, Sear Zone und Seitenkocher machen den Spirit zum perfekten Allrounder, der keine Wünsche mehr offen lässt.

VERKAUFSARGUMENTE

- Integriertes Weber Connect: Der Schritt-für-Schritt-Grillassistent. Mit digitalem Weber Connect-Displays zur detaillierten Temperaturkontrolle sowie 2 Temperaturfühlern.
- Versenkt eingebauter Seitenkocher mit 3,5 kW: zum Zubereiten von Beilagen und Saucen direkt am Grill
- Warmhalterost = 56 x 12cm: vergrößert die nutzbare Fläche des Grills
- GBS-Grillrost aus Edelstahl: ermöglicht die Verwendung aller GBS-Einsätze
- Mit integriertem GBS Sear Grate-Einsatz
- Feststehender Seitentisch mit 2 Chrom Besteckhaken
- Edelstahl Flavorizer Bars: die Aromaschienen schützen die Brenner und verleihen dem Grillgut ein unwiderstehliches Grillaroma
- 4 Schwerlast-Lenkrollen mit Stoppfunktion: zum einfachen Verschieben
- Blende für Halterung einer 11kg Gasflasche
- Edelstahl Deckelgriff, metallpolierte Bedienknöpfe, Schwarz lackierter Korpus mit geschlossenem Unterschrank
- Elektronisches Crossover Zündsystem: Zuschalten des zweiten und dritten Brenners ohne weiteres Zünden

PRODUKTINFORMATION

GAS

Grillrost: 61 x 45 cm

Farbe: Stainless steel

DIMENSIONEN HxBxT

Grill, offener Deckel:
Grill, geschlossener Deckel:
Grillgewicht: 43,2 kg
Verpackungsgröße:
65 x 81 x 65 cm
Bruttogewicht: 53,5 kg

Art.-Nr.: 46803779

0 077924 177972

VE: 1
VE pro Palette: 2
UVP €: 1.299,00**

*Ausgenommen gewöhnliche Abnutzung/Verschleiss. Details unter weber.com / **Unverbindliche Preisempfehlung des Herstellers

*Ausgenommen gewöhnliche Abnutzung/Verschleiss. Details unter weber.com / **Unverbindliche Preisempfehlung des Herstellers

GENESIS® E-325S GASGRILL

Mit dem neu entwickelten GENESIS Grill können Sie alles vorbereiten, zubereiten, anbraten und servieren und zwar draußen, dort wo die Party steigt.

VERKAUFSARGUMENTE

- Sear Zone Brenner mit 3,8 kw: das Hochleistungs-Hitzesystem für schnelles Hochheizen, Ausbrennen und viel Platz für mehr perfekte Steaks gleichzeitig
- Elektronisches Zündsystem: macht das Grillen einfach und zuverlässig
- Oberer ausklappbarer Grillrost = 65 x 27cm: vergrößert die nutzbare Fläche des Grills
- Grillrost aus porzellanemailiertem Gusseisen - WEBER CRAFTED kompatibel: ermöglicht die Verwendung aller Grillrost-Einsätze
- Edelstahl Flavorizer Bars: die Aromaschienen schützen die Brenner und verleihen dem Grillgut ein unwiderstehliches Grillaroma
- Klappbarer Seitentisch rechts mit 2 Besteckhaken: zum platzsparenden Verstauen
- 4 Schwerlast-Lenkrollen mit Stoppfunktion: zum einfachen Verschieben
- Edelstahl Deckelgriff, metallpolierte Bedienknöpfe, Schwarz lackierter Korpus mit geschlossenem Unterschrank (vorne und hinten): auffälliges Design und einfaches Verstauen der Gasflasche
- Emaillierter Deckel mit Deckelthermometer: zur optimalen Temperaturkontrolle

PRODUKTINFORMATION

GAS

Grillrost: 68 x 48 cm

Farbe: Black

DIMENSIONEN HxBxT

Grill, offener Deckel:
158 x 156 x 78 cm
Grill, geschlossener Deckel:
122 x 156 x 69 cm
Grillgewicht: 68,00 kg
Verpackungsgröße:
66,00 x 77,50 x 92,00 cm
Bruttogewicht: 83,50 kg

Art.-Nr.: 35310079

0 077924 174858

VE: 1
VE pro Palette: 2
UVP €: 1.449,00**

GENESIS® S-325S GASGRILL

Mit dem neu entwickelten GENESIS Grill können Sie alles vorbereiten, zubereiten, anbraten und servieren und zwar draußen, dort wo die Party steigt.

VERKAUFSARGUMENTE

- Sear Zone Brenner mit 3,8 kw: das Hochleistungs-Hitzesystem für schnelles Hochheizen, Ausbrennen und viel Platz für mehr perfekte Steaks gleichzeitig
- Grillrost aus porzellanemailiertem Gusseisen - WEBER CRAFTED kompatibel: ermöglicht die Verwendung aller Grillrost-Einsätze
- Klappbarer Seitentisch rechts mit 2 Besteckhaken: zum platzsparenden Verstauen
- Oberer ausklappbarer Grillrost = 65 x 27cm - vergrößert die nutzbare Fläche des Grills
- Edelstahl Deckelgriff, metallpolierte Bedienknöpfe, Edelstahl-Korpus mit geschlossenem Unterschrank (vorne und hinten): auffälliges Design und einfaches Verstauen der Gasflasche
- 4 Schwerlast-Lenkrollen mit Stoppfunktion: zum einfachen Verschieben
- Edelstahl Flavorizer Bars: die Aromaschienen schützen die Brenner und verleihen dem Grillgut ein unwiderstehliches Grillaroma
- Edelstahl-Deckel mit Deckelthermometer: zur optimalen Temperaturkontrolle
- Elektronisches Zündsystem: macht das Grillen einfach und zuverlässig

PRODUKTINFORMATION

GAS

Grillrost: 68 x 48 cm

Farbe: Stainless steel

DIMENSIONEN HxBxT

Grill, offener Deckel:
158 x 156 x 78 cm
Grill, geschlossener Deckel:
122 x 156 x 69 cm
Grillgewicht: 68,00 kg
Verpackungsgröße:
66,00 x 77,50 x 92,00 cm
Bruttogewicht: 83,50 kg

Art.-Nr.: 35300079

0 077924 174988

VE: 1
VE pro Palette: 2
UVP €: 1.549,00**

*Ausgenommen gewöhnliche Abnutzung/Verschleiss. Details unter weber.com / **Unverbindliche Preisempfehlung des Herstellers

GENESIS® E-335 GASGRILL

Der neu gestaltete GENESIS Gasgrill - die größte Grillinnovation der letzten Jahrzehnte, die ein kulinarisches Erlebnis im Garten schafft. Die WEBER CRAFTED Gourmet BBQ System Kompatibilität bietet grenzenlose kulinarische Möglichkeiten.

VERKAUFSARGUMENTE

- Sear Zone Brenner mit 3,8 kw: das Hochleistungs-Hitzesystem für schnelles Hochheizen, Ausbrennen und viel Platz für mehr perfekte Steaks gleichzeitig
- Elektronisches Zündsystem: macht das Grillen einfach und zuverlässig
- Oberer ausklappbarer Grillrost = 65 x 27cm - vergrößert die nutzbare Fläche des Grills
- Grillrost aus porzellanemailiertem Gusseisen - WEBER CRAFTED kompatibel: ermöglicht die Verwendung aller Grillrost-Einsätze
- Edelstahl Flavorizer Bars
- Versenkt eingebauter Seitenkocher mit 3,5 kW: zum Zubereiten von Beilagen und Saucen direkt am Grill
- Seitenschrank: schnelle und versteckte Aufbewahrung von Zubehör
- Edelstahl Deckelgriff, metallpolierte Bedienknöpfe, Edelstahl-Korpus mit geschlossenem Unterschrank
- 4 Schwerlast-Lenkrollen mit Stoppfunktion
- Klappbarer Seitentisch rechts mit 2 Besteckhaken: zum platzsparenden Verstauen
- Emaillierter-Deckel mit Deckelthermometer

PRODUKTINFORMATION

GAS

Grillrost: 68 x 48 cm

Farbe: Black

DIMENSIONEN HxBxT

Grill, offener Deckel:
158 x 156 x 78 cm
Grill, geschlossener Deckel:
122 x 156 x 69 cm
Grillgewicht: 78,00 kg
Verpackungsgröße:
66,00 x 77,50 x 109,00 cm
Bruttogewicht: 97,00 kg

Art.-Nr.: 35410079

0 077924 175060

VE: 1
VE pro Palette: 2
UVP €: 1.699,00**

GENESIS® S-335 GASGRILL

Der neu gestaltete GENESIS Gasgrill - die größte Grillinnovation der letzten Jahrzehnte, die ein kulinarisches Erlebnis im Garten schafft. Die WEBER CRAFTED Gourmet BBQ System Kompatibilität bietet grenzenlose kulinarische Möglichkeiten.

VERKAUFSARGUMENTE

- Sear Zone Brenner mit 3,8 kw: das Hochleistungs-Hitzesystem für schnelles Hochheizen, Ausbrennen und viel Platz für mehr perfekte Steaks gleichzeitig
- Elektronisches Zündsystem: macht das Grillen einfach und zuverlässig
- Oberer ausklappbarer Grillrost = 65 x 27cm - vergrößert die nutzbare Fläche des Grills
- Grillrost aus porzellanemailiertem Gusseisen - WEBER CRAFTED kompatibel: ermöglicht die Verwendung aller Grillrost-Einsätze
- Edelstahl Flavorizer Bars
- Versenkt eingebauter Seitenkocher mit 3,5 kW: zum Zubereiten von Beilagen und Saucen direkt am Grill
- Seitenschrank: schnelle und versteckte Aufbewahrung von Zubehör
- Edelstahl Deckelgriff, metallpolierte Bedienknöpfe, Edelstahl-Korpus mit geschlossenem Unterschrank
- 4 Schwerlast-Lenkrollen mit Stoppfunktion
- Klappbarer Seitentisch rechts mit 2 Besteckhaken: zum platzsparenden Verstauen
- Edelstahl-Deckel mit Deckelthermometer

PRODUKTINFORMATION

GAS

Grillrost: 68 x 48 cm

Farbe: Stainless steel

DIMENSIONEN HxBxT

Grill, offener Deckel:
158 x 156 x 78 cm
Grill, geschlossener Deckel:
122 x 156 x 69 cm
Grillgewicht: 78,00 kg
Verpackungsgröße:
66,00 x 77,50 x 109,00 cm
Bruttogewicht: 97,00 kg

Art.-Nr.: 35400079

0 077924 175206

VE: 1
VE pro Palette: 2
UVP €: 1.799,00**

*Ausgenommen gewöhnliche Abnutzung/Verschleiss. Details unter weber.com / **Unverbindliche Preisempfehlung des Herstellers

GENESIS® E-425S GASGRILL

Der neu gestaltete GENESIS Gasgrill - die größte Grillinnovation der letzten Jahrzehnte, die ein kulinarisches Erlebnis im Garten schafft. Die WEBER CRAFTED Gourmet BBQ System Kompatibilität bietet grenzenlose kulinarische Möglichkeiten.

VERKAUFSARGUMENTE

- Sear Zone Brenner mit 3,5 kw: das Hochleistungs-Hitzesystem für schnelles Hochheizen, Ausbrennen und viel Platz für mehr perfekte Steaks gleichzeitig
- Oberer ausklappbarer Grillrost = 82 x 27cm - vergrößert die nutzbare Fläche des Grills
- Grillrost aus porzellanemailiertem Gusseisen - WEBER CRAFTED kompatibel: ermöglicht die Verwendung aller Grillrost-Einsätze
- Edelstahl Flavorizer Bars: die Aromaschienen schützen die Brenner und verleihen dem Grillgut ein unwiderstehliches Grillaroma
- Elektronisches Zündsystem: macht das Grillen einfach und zuverlässig
- Edelstahl Deckelgriff, metallpolierte Bedienknöpfe, Schwarz lackierter Korpus mit geschlossenem Unterschrank
- 4 Schwerlast-Lenkrollen mit Stoppfunktion: zum einfachen Verschieben
- Klappbarer Seitentisch rechts mit 2 Besteckhaken: zum platzsparenden Verstauen
- Emaillierter Deckel mit Deckelthermometer: zur optimalen Temperaturkontrolle

PRODUKTINFORMATION

GAS
Grillrost: 86 x 48 cm
Farbe: Black

DIMENSIONEN HxBxT

Grill, offener Deckel:
158 x 174 x 78 cm
Grill, geschlossener Deckel:
122 x 174 x 69 cm
Grillgewicht: 80,00 kg
Verpackungsgröße:
66,00 x 85,00 x 106,00 cm
Bruttogewicht: 100,00 kg

Art.-Nr.: 36310079

0 077924 175718

VE: 1
VE pro Palette: 2
UVP €: 1.749,00**

GENESIS® E-435 GASGRILL

Der neu gestaltete GENESIS Gasgrill - die größte Grillinnovation der letzten Jahrzehnte, die ein kulinarisches Erlebnis im Garten schafft. Die WEBER CRAFTED Gourmet BBQ System Kompatibilität bietet grenzenlose kulinarische Möglichkeiten.

VERKAUFSARGUMENTE

- Sear Zone Brenner mit 3,5 kw: das Hochleistungs-Hitzesystem für schnelles Hochheizen, Ausbrennen und viel Platz für mehr perfekte Steaks gleichzeitig
- Versenkt eingebauter Seitenkocher mit 3,5 kW: zum Zubereiten von Beilagen und Saucen direkt am Grill
- Grillrost aus porzellanemailiertem Gusseisen - WEBER CRAFTED kompatibel: ermöglicht die Verwendung aller Grillrost-Einsätze
- Oberer ausklappbarer Grillrost = 82 x 27cm - vergrößert die nutzbare Fläche des Grills
- Seitenschrank: schnelle und versteckte Aufbewahrung von Zubehör
- Edelstahl Deckelgriff, metallpolierte Bedienknöpfe, Korpus mit geschlossenem Unterschrank
- 4 Schwerlast-Lenkrollen mit Stoppfunktion: zum einfachen Verschieben
- Elektronisches Zündsystem: macht das Grillen einfach und zuverlässig
- Edelstahl Flavorizer Bars
- Klappbarer Seitentisch rechts mit 2 Besteckhaken: zum platzsparenden Verstauen
- Emaillierter Deckel mit Deckelthermometer: zur optimalen Temperaturkontrolle

PRODUKTINFORMATION

GAS
Grillrost: 86 x 48 cm
Farbe: Black

DIMENSIONEN HxBxT

Grill, offener Deckel:
158 x 174 x 78 cm
Grill, geschlossener Deckel:
122 x 174 x 69 cm
Grillgewicht: 89,00 kg
Verpackungsgröße:
66,00 x 91,00 x 115,00 cm
Bruttogewicht: 112,00 kg

Art.-Nr.: 36410079

0 077924 175343

VE: 1
VE pro Palette: 2
UVP €: 1.999,00**

*Ausgenommen gewöhnliche Abnutzung/Verschleiss. Details unter weber.com / **Unverbindliche Preisempfehlung des Herstellers

GENESIS® EX-325S SMART GRILL

Braten, Backen, Dämpfen oder Pfannengerichte, indem man den Grillrost durch passgenaues WEBER CRAFTED Grillzubehör ersetzt und so Speisen zubereiten, die man auf dem Grill nicht für möglich gehalten hat. Dank Weber Connect Technologie erhaltet man Echtzeit-Temperaturwarnungen, so dass alles, was zubereitet wird, gelingt.

VERKAUFSARGUMENTE

- Integriertes Weber Connect: Der Schritt-für-Schritt-Grillassistent. Mit digitalem Weber Connect-Displays zur detaillierten Temperaturkontrolle sowie 2 Temperaturfühlern.
- Sear Zone Brenner mit 3,8 kw: das Hochleistungs-Hitzesystem für schnelles Hochheizen, Ausbrennen und viel Platz für mehr perfekte Steaks gleichzeitig
- Grillrost aus porzellanemailiertem Gusseisen - WEBER CRAFTED kompatibel: ermöglicht die Verwendung aller Grillrost-Einsätze
- Oberer ausklappbarer Grillrost = 65 x 27cm - vergrößert die nutzbare Fläche des Grills
- Edelstahl Deckelgriff, metallpolierte Bedienknöpfe, Schwarz lackierter Korpus mit geschlossenem Unterschrank (vorne und hinten): auffälliges Design und einfaches Verstauen der Gasflasche
- 4 Schwerlast-Lenkrollen mit Stoppfunktion: zum einfachen Verschieben
- Elektronisches Zündsystem: macht das Grillen einfach und zuverlässig
- Edelstahl Flavorizer Bars: die Aromaschienen schützen die Brenner und verleihen dem Grillgut ein unwiderstehliches Grillaroma

PRODUKTINFORMATION

GAS
Grillrost: 68 x 48 cm
Farbe: Black

DIMENSIONEN HxBxT

Grill, offener Deckel:
158 x 156 x 78 cm
Grill, geschlossener Deckel:
122 x 156 x 69 cm
Grillgewicht: 68,00 kg
Verpackungsgröße:
66,00 x 77,50 x 92,00 cm
Bruttogewicht: 83,50 kg

Art.-Nr.: 35510079

0 077924 175596

VE: 1
VE pro Palette: 2
UVP €: 1.749,00**

GENESIS® SX-325S SMART GRILL

Der neue GENESIS Smart Grill ist Dank Weber Connect Technologie das Geheimnis für perfekt gegrillte Speisen. Einfach den gewünschten Gargrad einstellen und eine Benachrichtigung erhalten, wenn es Zeit zum Wenden oder Servieren ist. Ein medium-rare Steak? Jedes Mal perfekt.

VERKAUFSARGUMENTE

- Integriertes Weber Connect: Der Schritt-für-Schritt-Grillassistent. Mit digitalem Weber Connect-Displays zur detaillierten Temperaturkontrolle sowie 2 Temperaturfühlern.
- Sear Zone Brenner mit 3,8 kw: das Hochleistungs-Hitzesystem für schnelles Hochheizen, Ausbrennen und viel Platz für mehr perfekte Steaks gleichzeitig
- Grillrost aus porzellanemailiertem Gusseisen - WEBER CRAFTED kompatibel: ermöglicht die Verwendung aller Grillrost-Einsätze
- Oberer ausklappbarer Grillrost = 65 x 27cm- vergrößert die nutzbare Fläche des Grills
- Edelstahl Deckelgriff, metallpolierte Bedienknöpfe, Schwarz lackierter Korpus mit geschlossenem Unterschrank
- Elektronisches Zündsystem: macht das Grillen einfach und zuverlässig
- 4 Schwerlast-Lenkrollen mit Stoppfunktion: zum einfachen Verschieben
- Edelstahl Flavorizer Bars: die Aromaschienen schützen die Brenner und verleihen dem Grillgut ein unwiderstehliches Grillaroma

PRODUKTINFORMATION

GAS
Grillrost: 68 x 48 cm
Farbe: Stainless steel

DIMENSIONEN HxBxT

Grill, offener Deckel:
158 x 156 x 78 cm
Grill, geschlossener Deckel:
122 x 156 x 69 cm
Grillgewicht: 68,00 kg
Verpackungsgröße:
66,00 x 77,50 x 92,00 cm
Bruttogewicht: 83,50 kg

Art.-Nr.: 35500079

0 077924 175947

VE: 1
VE pro Palette: 2
UVP €: 1.849,00**

*Ausgenommen gewöhnliche Abnutzung/Verschleiss. Details unter weber.com / **Unverbindliche Preisempfehlung des Herstellers

GENESIS® EX-335 SMART GRILL

Der neue GENESIS Smart Grill ist Dank Weber Connect Technologie das Geheimnis für perfekt gegrillte Speisen. Einfach den gewünschten Gargrad einstellen und eine Benachrichtigung erhalten, wenn es Zeit zum Wenden oder Servieren ist. Ein medium-rare Steak? Jedes Mal perfekt.

VERKAUFSARGUMENTE

- Integriertes Weber Connect: Der Schritt-für-Schritt-Grillassistent. Mit digitalem Weber Connect-Displays zur detaillierten Temperaturkontrolle sowie 2 Temperaturfühlern.
- Sear Zone Brenner mit 3,8 kw: das Hochleistungs-Hitzesystem für schnelles Hochheizen, Ausbrennen und viel Platz für mehr perfekte Steaks gleichzeitig
- Grillrost aus porzellanemailiertem Gusseisen - WEBER CRAFTED kompatibel: ermöglicht die Verwendung aller Grillrost-Einsätze
- Versenkt eingebauter Seitenkocher mit 3,5 kW: zum Zubereiten von Beilagen und Saucen direkt am Grill
- Seitenschrank: schnelle und versteckte Aufbewahrung von Zubehör
- Oberer ausklappbarer Grillrost = 65 x 27cm - vergrößert die nutzbare Fläche des Grills
- Edelstahl Flavorizer Bars: die Aromaschienen schützen die Brenner und verleihen dem Grillgut ein unwiderstehliches Grillaroma
- 4 Schwerlast-Lenkrollen mit Stoppfunktion: zum einfachen Verschieben
- Edelstahl Deckelgriff, metallpolierte Bedienknöpfe, Schwarz lackierter Korpus mit geschlossenem Unterschrank (vorne und hinten)
- Elektronisches Zündsystem: macht das Grillen einfach und zuverlässig

PRODUKTINFORMATION

GAS

Grillrost: 68 x 48 cm

Farbe: Black

DIMENSIONEN HxBxT

Grill, offener Deckel:
158 x 156 x 78 cm
Grill, geschlossener Deckel:
122 x 156 x 69 cm
Grillgewicht: 78,00 kg
Verpackungsgröße:
66,00 x 77,50 x 109,00 cm
Bruttogewicht: 97,00 kg

Art.-Nr.: 35610079

0 077924 175800

VE: 1
VE pro Palette: 2
UVP €: 1.999,00**

GENESIS® EX-435 SMART GRILL

Der neue GENESIS Smart Grill ist Dank Weber Connect Technologie das Geheimnis für perfekt gegrillte Speisen. Einfach den gewünschten Gargrad einstellen und eine Benachrichtigung erhalten, wenn es Zeit zum Wenden oder Servieren ist. Ein medium-rare Steak? Jedes Mal perfekt.

VERKAUFSARGUMENTE

- Integriertes Weber Connect: Der Schritt-für-Schritt-Grillassistent. Mit digitalem Weber Connect-Displays zur detaillierten Temperaturkontrolle sowie 2 Temperaturfühlern.
- Sear Zone Brenner mit 3,5 kw: das Hochleistungs-Hitzesystem für schnelles Hochheizen, Ausbrennen und viel Platz für mehr perfekte Steaks gleichzeitig
- Grillrost aus porzellanemailiertem Gusseisen - WEBER CRAFTED kompatibel: ermöglicht die Verwendung aller Grillrost-Einsätze
- Versenkt eingebauter Seitenkocher mit 3,5 kW: zum Zubereiten von Beilagen und Saucen direkt am Grill
- Seitenschrank: schnelle und versteckte Aufbewahrung von Zubehör
- Oberer ausklappbarer Grillrost = 82 x 27cm - vergrößert die nutzbare Fläche des Grills
- 4 Schwerlast-Lenkrollen mit Stoppfunktion: zum einfachen Verschieben
- Edelstahl Flavorizer Bars: die Aromaschienen schützen die Brenner und verleihen dem Grillgut ein unwiderstehliches Grillarom
- Edelstahl Deckelgriff, metallpolierte Bedienknöpfe, Schwarz lackierter Korpus mit geschlossenem Unterschrank (vorne und hinten)
- Elektronisches Zündsystem: macht das Grillen einfach und zuverlässig

PRODUKTINFORMATION

GAS

Grillrost: 86 x 48 cm

Farbe: Black

DIMENSIONEN HxBxT

Grill, offener Deckel:
158 x 174 x 78 cm
Grill, geschlossener Deckel:
122 x 174 x 69 cm
Grillgewicht: 89,00 kg
Verpackungsgröße:
66,00 x 91,00 x 115,00 cm
Bruttogewicht: 112,00 kg

Art.-Nr.: 36610079

0 077924 176067

VE: 1
VE pro Palette: 2
UVP €: 2.299,00**

*Ausgenommen gewöhnliche Abnutzung/Verschleiss. Details unter weber.com / **Unverbindliche Preisempfehlung des Herstellers

*Ausgenommen gewöhnliche Abnutzung/Verschleiss. Details unter weber.com / **Unverbindliche Preisempfehlung des Herstellers

GENESIS® SX-435 SMART GRILL

Der neue GENESIS Smart Grill ist Dank Weber Connect Technologie das Geheimnis für perfekt gegrillte Speisen. Einfach den gewünschten Gargrad einstellen und eine Benachrichtigung erhalten, wenn es Zeit zum Wenden oder Servieren ist. Ein medium-rare Steak? Jedes Mal perfekt.

VERKAUFSARGUMENTE

- Integriertes Weber Connect: Der Schritt-für-Schritt-Grillassistent. Mit digitalem Weber Connect-Displays zur detaillierten Temperaturkontrolle sowie 2 Temperaturfühlern.
- Sear Zone Brenner mit 3,5 kw: das Hochleistungs-Hitzesystem für schnelles Hochheizen, Ausbrennen und viel Platz für mehr perfekte Steaks gleichzeitig
- Grillrost aus porzellanemailiertem Gusseisen - WEBER CRAFTED kompatibel: ermöglicht die Verwendung aller Grillrost-Einsätze
- Versenkt eingebauter Seitenkocher mit 3,5 kW: zum Zubereiten von Beilagen und Saucen direkt am Grill
- Seitenschrank: schnelle und versteckte Aufbewahrung von Zubehör
- Edelstahl Deckelgriff, metallpolierte Bedienknöpfe, Edelstahl-Korpus mit geschlossenem Unterschrank
- Oberer ausklappbarer Grillrost = 82 x 27cm - vergrößert die nutzbare Fläche des Grills
- 4 Schwerlast-Lenkrollen mit Stoppfunktion: zum einfachen Verschieben
- Edelstahl Flavorizer Bars
- Elektronisches Zündsystem: macht das Grillen einfach und zuverlässig

PRODUKTINFORMATION

GAS

Grillrost: 86 x 48 cm

Farbe: Stainless steel

DIMENSIONEN HxBxT

Grill, offener Deckel:
158 x 174 x 78 cm
Grill, geschlossener Deckel:
122 x 174 x 69 cm
Grillgewicht: 89,00 kg
Verpackungsgröße:
66,00 x 91,00 x 115,00 cm
Bruttogewicht: 112,00 kg

Art.-Nr.: 36600079

0 077924 176340

VE: 1
VE pro Palette: 2
UVP €: 2.399,00**

GENESIS® EPX-335 SMART GRILL

Der neue GENESIS Smart Grill ist Dank Weber Connect Technologie das Geheimnis für perfekt gegrillte Speisen. Einfach den gewünschten Gargrad einstellen und eine Benachrichtigung erhalten, wenn es Zeit zum Wenden oder Servieren ist. Ein medium-rare Steak? Jedes Mal perfekt.

VERKAUFSARGUMENTE

- Lichtpaket: Grillflächenbeleuchtung mit Bewegungssensor und beleuchtete Bedienknöpfe: Optimal fürs Grillen im Dunkeln
- Integriertes Weber Connect: Der Schritt-für-Schritt-Grillassistent. Mit digitalem Weber Connect-Displays zur detaillierten Temperaturkontrolle sowie 2 Temperaturfühlern.
- Sear Zone Brenner mit 3,8 kw: das Hochleistungs-Hitzesystem für schnelles Hochheizen, Ausbrennen und viel Platz für mehr perfekte Steaks gleichzeitig
- Versenkt eingebauter Seitenkocher mit 3,5 kW: zum Zubereiten von Beilagen und Saucen direkt am Grill
- Seitenschrank: schnelle und versteckte Aufbewahrung von Zubehör
- Oberer ausklappbarer Grillrost = 65 x 27cm - vergrößert die nutzbare Fläche des Grills
- Grillrost aus porzellanemailliertem Gusseisen - WEBER CRAFTED kompatibel: ermöglicht die Verwendung aller Grillrost-Einsätze
- Edelstahl Deckelgriff, metallpolierte Bedienknöpfe, Schwarz lackierter Korpus mit geschlossenem Unterschrank
- Elektronisches Zündsystem
- 4 Schwerlast-Lenkrollen mit Stoppfunktion

PRODUKTINFORMATION

GAS

Grillrost: 68 x 48 cm

Farbe: Black

DIMENSIONEN HxBxT

Grill, offener Deckel:
158 x 156 x 78 cm
Grill, geschlossener Deckel:
122 x 156 x 69 cm
Grillgewicht: 78,00 kg
Verpackungsgröße:
66,00 x 77,50 x 109,00 cm
Bruttogewicht: 97,00 kg

Art.-Nr.: 35810079

0 077924 176456

VE: 1
VE pro Palette: 2
UVP €: 2.149,00**

*Ausgenommen gewöhnliche Abnutzung/Verschleiss. Details unter weber.com / **Unverbindliche Preisempfehlung des Herstellers

*Ausgenommen gewöhnliche Abnutzung/Verschleiss. Details unter weber.com / **Unverbindliche Preisempfehlung des Herstellers

GENESIS® EPX-435 SMART GRILL

Der neue GENESIS Smart Grill ist Dank Weber Connect Technologie das Geheimnis für perfekt gegrillte Speisen. Einfach den gewünschten Gargrad einstellen und eine Benachrichtigung erhalten, wenn es Zeit zum Wenden oder Servieren ist. Ein medium-rare Steak? Jedes Mal perfekt.

NEU

12 JAHRE GARANTIE*

VERKAUFSARGUMENTE

- Lichtpaket: Grillflächenbeleuchtung mit Bewegungssensor und beleuchtete Bedienknöpfe: Optimal fürs Grillen im Dunkeln
- Integriertes Weber Connect: Der Schritt-für-Schritt-Grillassistent. Mit digitalem Weber Connect-Displays zur detaillierten Temperaturkontrolle sowie 2 Temperaturfühlern.
- Sear Zone Brenner mit 3,5 kw: das Hochleistungs-Hitzesystem für schnelles Hochheizen, Ausbrennen und viel Platz für mehr perfekte Steaks gleichzeitig
- Versenkt eingebauter Seitenkocher mit 3,5 kW: zum Zubereiten von Beilagen und Saucen direkt am Grill
- Grillrost WEBER CRAFTED kompatibel: ermöglicht die Verwendung aller Grillrost-Einsätze
- Oberer ausklappbarer Grillrost = 82 x 27cm - vergrößert die nutzbare Fläche des Grills
- 4 Schwerlast-Lenkrollen mit Stoppfunktion: zum einfachen Verschieben
- Elektronisches Zündsystem: macht das Grillen einfach und zuverlässig
- Edelstahl Deckelgriff, metallpolierte Bedienknöpfe, Schwarz lackierter Korpus mit geschlossenem Unterschrank (vorne und hinten)
- Seitenschrank: schnelle und versteckte Aufbewahrung von Zubehör

PRODUKTINFORMATION

GAS

Grillrost: 86 x 48 cm

Farbe: Black

DIMENSIONEN HxBxT

Grill, offener Deckel:
158 x 174 x 78 cm
Grill, geschlossener Deckel:
122 x 174 x 69 cm
Grillgewicht: 89,00 kg
Verpackungsgröße:
66,00 x 91,00 x 115,00 cm
Bruttogewicht: 112,00 kg

Art.-Nr.: 36810079

0 077924 176593

VE: 1
VE pro Palette: 2
UVP €: 2.449,00**

*Ausgenommen gewöhnliche Abnutzung/Verschleiss. Details unter weber.com / **Unverbindliche Preisempfehlung des Herstellers

GENESIS® SE-E-325S GASGRILL

Der neu gestaltete GENESIS Gasgrill - die größte Grillinnovation der letzten Jahrzehnte, die ein kulinarisches Erlebnis im Garten schafft. Die WEBER CRAFTED Gourmet BBQ System Kompatibilität bietet grenzenlose kulinarische Möglichkeiten. Dank Grillflächenbeleuchtung auch bei Nacht.

NEU

12 JAHRE GARANTIE*

VERKAUFSARGUMENTE

- Sear Zone Brenner mit 3,8 kw: das Hochleistungs-Hitzesystem für schnelles Hochheizen, Ausbrennen und viel Platz für mehr perfekte Steaks gleichzeitig
- Elektronisches Zündsystem: macht das Grillen einfach und zuverlässig
- Oberer ausklappbarer Grillrost = 65 x 27cm - vergrößert die nutzbare Fläche des Grills
- Edelstahl Flavorizer Bars
- Grillrost aus 9mm Edelstahl - WEBER CRAFTED kompatibel: ermöglicht die Verwendung aller Grillrost-Einsätze
- Edelstahl Deckelgriff, metallpolierte Bedienknöpfe, Schwarz lackierter Korpus mit geschlossenem Unterschrank (vorne und hinten): auffälliges Design und einfaches Verstauen der Gasflasche
- 4 Schwerlast-Lenkrollen mit Stoppfunktion: zum einfachen Verschieben
- Klappbarer Seitentisch rechts mit 2 Besteckhaken: zum platzsparenden Verstauen
- Smoker Box
- Grillflächenbeleuchtung mit Bewegungssensor: Optimal fürs Grillen im Dunkeln

PRODUKTINFORMATION

GAS

Grillrost: 68 x 48 cm

Farbe: Black

DIMENSIONEN HxBxT

Grill, offener Deckel:
158 x 156 x 78 cm
Grill, geschlossener Deckel:
122 x 156 x 69 cm
Grillgewicht: 68,00 kg
Verpackungsgröße:
66,00 x 77,50 x 92,00 cm
Bruttogewicht: 83,50 kg

Art.-Nr.: 35313079

0 077924 181672

VE: 1
VE pro Palette: 2
UVP €: 1.699,00**

*Ausgenommen gewöhnliche Abnutzung/Verschleiss. Details unter weber.com / **Unverbindliche Preisempfehlung des Herstellers

GENESIS® SE-EPX-335 SMART GRILL

Der neue GENESIS Smart Grill ist Dank Weber Conncect Technologie das Geheimnis für perfekt gegrillte Speisen. Einfach den gewünschten Gargrad einstellen und eine Benachrichtigung erhalten, wenn es Zeit zum Wenden oder Servieren ist. Ein medium-rare Steak? Jedes Mal perfekt. Dank Lichtpaket auch bei Nacht.

NEU

12 JAHRE GARANTIE*

VERKAUFSARGUMENTE

- Lichtpaket: Grillflächenbeleuchtung mit Bewegungssensor und beleuchtete Bedienknöpfe: Optimal fürs Grillen im Dunkeln
- Integriertes Weber Connect: Der Schritt-für-Schritt-Grillassistent. Mit digitalem Weber Connect-Displays zur detaillierten Temperaturkontrolle sowie 2 Temperaturfühlern.
- Sear Zone Brenner mit 3,8 kw: das Hochleistungs-Hitzesystem für schnelles Hochheizen, Ausbrennen und viel Platz für mehr perfekte Steaks gleichzeitig
- Versenkt eingebauter Seitenkocher mit 3,5 kW: zum Zubereiten von Beilagen und Saucen direkt am Grill
- Grillrost aus 9mm Edelstahl - WEBER CRAFTED kompatibel: ermöglicht die Verwendung aller Grillrost-Einsätze
- Seitenschrank: schnelle und versteckte Aufbewahrung von Zubehör
- Edelstahl Deckelgriff, metallpolierte Bedienknöpfe, Schwarz lackierter Korpus mit geschlossenem Unterschrank (vorne und hinten)
- Oberer ausklappbarer Grillrost = 82 x 27cm - vergrößert die nutzbare Fläche des Grills
- Smoker Box
- Elektronisches Zündsystem: macht das Grillen einfach und zuverlässig
- 4 Schwerlast-Lenkrollen mit Stoppfunktion

PRODUKTINFORMATION

GAS

Grillrost: 68 x 48 cm

Farbe: Black

DIMENSIONEN HxBxT

Grill, offener Deckel:
158 x 156 x 78 cm
Grill, geschlossener Deckel:
122 x 156 x 69 cm
Grillgewicht: 78,00 kg
Verpackungsgröße:
66,00 x 77,50 x 109,00 cm
Bruttogewicht: 97,00 kg

Art.-Nr.: 35813079

0 077924 182068

VE: 1
VE pro Palette: 2
UVP €: 2.249,00**

*Ausgenommen gewöhnliche Abnutzung/Verschleiss. Details unter weber.com / **Unverbindliche Preisempfehlung des Herstellers

GENESIS® SE-EPX-435 SMART GRILL

Der neue GENESIS Smart Grill ist Dank Weber Conncect Technologie das Geheimnis für perfekt gegrillte Speisen. Einfach den gewünschten Gargrad einstellen und eine Benachrichtigung erhalten, wenn es Zeit zum Wenden oder Servieren ist. Ein medium-rare Steak? Jedes Mal perfekt. Dank Lichtpaket auch bei Nacht.

NEU

12 JAHRE GARANTIE*

VERKAUFSARGUMENTE

- Lichtpaket: Grillflächenbeleuchtung mit Bewegungssensor und beleuchtete Bedienknöpfe: Optimal fürs Grillen im Dunkeln
- Integriertes Weber Connect: Der Schritt-für-Schritt-Grillassistent. Mit digitalem Weber Connect-Displays zur detaillierten Temperaturkontrolle sowie 2 Temperaturfühlern.
- Sear Zone Brenner mit 3,5 kw: das Hochleistungs-Hitzesystem für schnelles Hochheizen, Ausbrennen und viel Platz für mehr perfekte Steaks gleichzeitig
- Versenkt eingebauter Seitenkocher mit 3,5 kW: zum Zubereiten von Beilagen und Saucen direkt am Grill
- Seitenschrank: schnelle und versteckte Aufbewahrung von Zubehör
- Oberer ausklappbarer Grillrost = 82 x 27cm - vergrößert die nutzbare Fläche des Grills
- Grillrost aus 9mm Edelstahl - WEBER CRAFTED kompatibel: ermöglicht die Verwendung aller Grillrost-Einsätze
- Edelstahl Deckelgriff, metallpolierte Bedienknöpfe, Schwarz lackierter Korpus mit geschlossenem Unterschrank (vorne und hinten)
- Smoker Box
- 4 Schwerlast-Lenkrollen mit Stoppfunktion
- Elektronisches Zündsystem:

PRODUKTINFORMATION

GAS

Grillrost: 86 x 48 cm

Farbe: Black

DIMENSIONEN HxBxT

Grill, offener Deckel:
158 x 174 x 78 cm
Grill, geschlossener Deckel:
122 x 174 x 69 cm
Grillgewicht: 89,00 kg
Verpackungsgröße:
66,00 x 91,00 x 115,00 cm
Bruttogewicht: 112,00 kg

Art.-Nr.: 36813079

0 077924 181979

VE: 1
VE pro Palette: 2
UVP €: 2.549,00**

*Ausgenommen gewöhnliche Abnutzung/Verschleiss. Details unter weber.com / **Unverbindliche Preisempfehlung des Herstellers

SUMMIT® E-470 GBS GASGRILL

Der Gipfelstürmer - grenzenloses Grillerlebnis

VERKAUFSARGUMENTE

- GBS-Grillrost aus Edelstahl mit 9 mm dicken Stäben: ermöglicht die Verwendung aller GBS-Einsätze
- Edelstahl Flavorizer Bars: die Aromaschienen fangen die herabtropfenden Bratensäfte auf. Der entstehende Rauch verleiht dem Grillgut ein unwiderstehliches Grillaroma
- 4 Snap-Jet Zünder: für 4 getrennt stufenlos regelbare Edelstahlbrenner
- Versenkt eingebauter Seitenkocher: zum Zubereiten von Beilagen
- Drehspieß mit leistungsstarkem Elektromotor: auch für schweres Grillgut
- Infrarotbrenner für Drehspieß: gleichmäßig optimale Grillbräune
- Große Searing Zone mit zusätzlich 3kW Nennleistung
- Räucherbrenner: für Gourmets, die den Räuchergeschmack lieben
- Grifflicht: schaltet sich automatisch ein beim Öffnen des Deckels
- Soft-Touch-Bedienknöpfe: mit beleuchteter Fassung
- Edelstahl-Arbeitsflächen und -Bedienfeld mit Aluminiumabschlüssen
- 4 Lenkrollen, 2 davon mit Stoppfunktion
- Emaillierter Deckel: doppelwandig mit integriertem Thermometer

PRODUKTINFORMATION

GAS

Grillrost: 60 x 49 cm

Farbe: Black

DIMENSIONEN HxBxT

Grill, offener Deckel:
145,03 x 167,64 x 76,2 cm
Grill, geschlossener Deckel:
128,3 x 167,6 x 67,3 cm
Grillgewicht: 93,8 kg
Verpackungsgröße:
131 x 94,5 x 77 cm ❶
Bruttogewicht: 100 kg

Art.-Nr.: 7171079

0 077924 005671

VE: 1
VE pro Palette: 1
UVP €: 2.999,00**

SUMMIT® S-470 GBS GASGRILL

Der Gipfelstürmer - grenzenloses Grillerlebnis

VERKAUFSARGUMENTE

- GBS-Grillrost aus Edelstahl mit 9 mm dicken Stäben: ermöglicht die Verwendung aller GBS-Einsätze
- Edelstahl Flavorizer Bars: die Aromaschienen fangen die herabtropfenden Bratensäfte auf. Der entstehende Rauch verleiht dem Grillgut ein unwiderstehliches Grillaroma
- 4 Snap-Jet Zünder: für 4 getrennt stufenlos regelbare Edelstahlbrenner
- Versenkt eingebauter Seitenkocher: zum Zubereiten von Beilagen
- Drehspieß mit leistungsstarkem Elektromotor: auch für schweres Grillgut
- Infrarotbrenner für Drehspieß: gleichmäßig optimale Grillbräune
- Große Searing Zone mit zusätzlich 3kW Nennleistung
- Räucherbrenner: für Gourmets, die den Räuchergeschmack lieben
- Grifflicht: schaltet sich automatisch ein beim Öffnen des Deckels
- Soft-Touch-Bedienknöpfe: mit beleuchteter Fassung
- Edelstahl-Arbeitsflächen und -Bedienfeld mit Aluminiumabschlüssen
- Deckel aus Edelstahl: doppelwandig mit integriertem Thermometer
- 4 Lenkrollen, 2 davon mit Stoppfunktion

PRODUKTINFORMATION

GAS

Grillrost: 60 x 49 cm

Farbe: Stainless steel

DIMENSIONEN HxBxT

Grill, offener Deckel:
145,03 x 167,64 x 76,2 cm
Grill, geschlossener Deckel:
128,3 x 167,6 x 67,3 cm
Grillgewicht: 94,46 kg
Verpackungsgröße:
132 x 93,5 x 76 cm ❶
Bruttogewicht: 111,8 kg

Art.-Nr.: 7170079

0 077924 005855

VE: 1
VE pro Palette: 1
UVP €: 3.199,00**

*Ausgenommen gewöhnliche Abnutzung/Verschleiss. Details unter weber.com / **Unverbindliche Preisempfehlung des Herstellers

SUMMIT® S-660 GBS BUILT-IN

Die stilvolle Exklusivvariante für echte Grill-Enthusiasten.

VERKAUFSARGUMENTE

- GBS-Grillrost aus Edelstahl: massiver Grillrost mit 9 mm dicken Stäben (ersetzt den Standard-Grillrost)
- Edelstahl-Flavorizer Bars: die Aromaschienen fangen die herabtropfenden Bratensäfte auf. Der entstehende Rauch verleiht dem Grillgut ein unwiderstehliches Grillaroma
- 6 Snap-Jet Zünder: für 6 getrennt und stufenlos regelbare Edelstahlbrenner
- Drehspieß mit leistungsfähigem Elektromotor: für Grillgut bis zu 5 kg
- Infrarotbrenner für Drehspieß: gleichmäßige, optimale Grillbräune
- Große Searing Zone mit zusätzlich 3 kW Nennleistung
- Räucherbrenner: für Gourmets, die den Räuchergeschmack mögen
- Soft-Touch-Regler mit beleuchteter Fassung
- 2 Grifflichter Grill-Out: schalten sich automatisch beim Deckelöffnen ein

PRODUKTINFORMATION

GAS

Grillrost: 80 x 49 cm

Farbe: Stainless steel

DIMENSIONEN HxBxT

Grill, offener Deckel:
Grill, geschlossener Deckel:
Grillgewicht:
Verpackungsgröße:
Bruttogewicht:

Art.-Nr.: 7360079

0 077924 012433

VE: 1
VE pro Palette: 1
UVP €: 4.499,00**

SUMMIT® E-670 GBS GASGRILL

Non plus ultra

VERKAUFSARGUMENTE

- GBS-Grillrost aus Edelstahl: massiver Grillrost mit 9 mm dicken Stäben (ersetzt den Standard-Grillrost)
- Edelstahl-Flavorizer Bars: die Aromaschienen fangen die herabtropfenden Bratensäfte auf. Der entstehende Rauch verleiht dem Grillgut ein unwiderstehliches Grillaroma
- Versenkt eingebauter Seitenkocher mit 3,5 kW: zum Zubereiten von Beilagen
- 6 Snap-Jet Zünder: für 6 getrennt und stufenlos regelbare Edelstahlbrenner
- Edelstahl-Arbeitsflächen und Edelstahl-Bedienfeld mit Aluminiumabschlüssen
- 2 Grifflichter Grill-Out: schalten sich automatisch beim Deckelöffnen ein
- Soft-Touch-Regler mit beleuchteter Fassung
- Drehspieß mit leistungsfähigem Elektromotor: für Grillgut bis zu 5 kg
- Infrarotbrenner für Drehspieß: gleichmäßige, optimale Grillbräune
- Große Searing Zone mit zusätzlich 3 kW Nennleistung
- Räucherbrenner: für Gourmets, die den Räuchergeschmack mögen

PRODUKTINFORMATION

GAS

Grillrost: 80 x 49 cm

Farbe: Black

DIMENSIONEN HxBxT

Grill, offener Deckel:
145 x 188,2 x 76,2 cm
Grill, geschlossener Deckel:
128,3 x 188,2 x 67,3 cm
Grillgewicht: 111,26 kg
Verpackungsgröße:
132,08 x 77,47 x 119,38 cm
Bruttogewicht: 133,8 kg

Art.-Nr.: 7371079

0 077924 005701

VE: 1
VE pro Palette: 1
UVP €: 3.699,00**

*Ausgenommen gewöhnliche Abnutzung/Verschleiss. Details unter weber.com / **Unverbindliche Preisempfehlung des Herstellers

SUMMIT® S-670 GBS GASGRILL

Highest end

VERKAUFSARGUMENTE

- GBS-Grillrost aus Edelstahl: massiver Grillrost mit 9 mm dicken Stäben (ersetzt den Standard-Grillrost)
- Edelstahl-Flavorizer Bars: die Aromaschienen fangen die herabtropfenden Bratensäfte auf. Der entstehende Rauch verleiht dem Grillgut ein unwiderstehliches Grillaroma
- Versenkt eingebauter Seitenkocher mit 3,5 kW: zum Zubereiten von Beilagen
- 6 Snap-Jet Zünder: für 6 getrennt und stufenlos regelbare Edelstahlbrenner
- Edelstahl-Arbeitsflächen und Edelstahl-Bedienfeld mit Aluminiumabschlüssen
- 2 Grifflichter Grill-Out: schalten sich automatisch beim Deckelöffnen ein
- Soft-Touch-Regler mit beleuchteter Fassung
- Drehspieß mit leistungsfähigem Elektromotor: für Grillgut bis zu 5 kg
- Infrarotbrenner für Drehspieß: gleichmäßige, optimale Grillbräune
- Große Searing Zone mit zusätzlich 3 kW Nennleistung
- Räucherbrenner: für Gourmets, die den Räuchergeschmack mögen

PRODUKTINFORMATION

GAS

Grillrost: 80 x 49 cm

Farbe: Stainless steel

DIMENSIONEN HxBxT

Grill, offener Deckel:
145 x 188,2 x 76,2 cm
Grill, geschlossener Deckel:
128,3 x 188,2 x 67,3 cm
Grillgewicht: 108,86 kg
Verpackungsgröße:
132,5 x 115 x 76 cm ❶
Bruttogewicht: 134,2 kg

Art.-Nr.: 7370079

0 077924 005879

VE: 1
VE pro Palette: 1
UVP €: 4.199,00**

*Ausgenommen gewöhnliche Abnutzung/Verschleiss. Details unter weber.com / **Unverbindliche Preisempfehlung des Herstellers

ZUBEHÖR

UNENDLICH VIELE MÖGLICHKEITEN – Beim Grillen geht es um viel mehr als nur um das Grillen von Steaks und Würstchen. Auf einem Weber Grill kann fast alles zubereitet werden, es kommt nur auf das passende Zubehör an. Ob Sie Spareribs, einen saftigen Sonntagsbraten oder Pizza für die ganze Familie servieren wollen – der Fantasie sind keine Grenzen gesetzt. Mit dem richtigen Zubehör eröffnet ein Weber Grill unendliche Möglichkeiten, die nur darauf warten, entdeckt zu werden.

VOM DEN BASICS BIS HIN ZU KULINARISCHEN MEISTERWERKEN

Weber bietet eine riesige Auswahl an Grillzubehör. Entwickelt, um die höchste Funktionalität und Vielseitigkeit zu bieten und den Kunden zum wahren Grillhelden zu machen. Es stehen die unterschiedlichsten Utensilien zur Auswahl – von der Grundausrüstung zum Anzünden, bis hin zum Zubehör für die schnelle und einfache Reinigung und Pflege des Grills. Von Zangen, Wendern und Gemüsekörben bis hin zu Geflügelhaltern und Drehspießen. Von Pizzasteinen und Grillplatten über Woks bis hin zu Räucherchips. Und nicht zu vergessen: die Weber Grillbücher, die eine riesige Auswahl an Rezepten zur Inspiration bieten.

ZUBEHÖR
BASIS

ALU-TROPFSCHALEN - KLEIN, 10 STÜCK, UNIVERSELL EINSETZBAR

Die kleinen Alu-Tropfschalen können als Einsatz für die Fettauffangschale verwendet werden. Für Weber Q, Spirit, Sprit II, Genesis und Genesis II 200-/300-Serie.

0 077924 074752

Art.-Nr.:	6415
VE:	10
UVP €:	5,49**

**Unverbindliche Preisempfehlung des Herstellers

ALU-TROPSCHALEN - GROSS, 10 STÜCK, UNIVERSELL EINSETZBAR

Ideal geeignet für das indirekte Grillen. Unter dem Grillgut platziert, fangen sie die Säfte auf und halten den Grill auf diese Weise sauber.

0 077924 074769

Art.-Nr.:	6416
VE:	6
UVP €:	10,99**

**Unverbindliche Preisempfehlung des Herstellers

ALU-TROPFSCHALEN - XL, 5 STÜCK, UNIVERSELL EINSETZBAR

Ideal geeignet für das indirekte Grillen. Unter dem Grillgut platziert, fangen sie die Säfte auf und halten den Grill auf diese Weise sauber. Für Holzkohlegrills ab 57 cm.

0 077924 007606

Art.-Nr.:	6454
VE:	5
UVP €:	9,89**

**Unverbindliche Preisempfehlung des Herstellers

ALU-TROPFSCHALEN - 10 STÜCK

Für ein einfaches Entfernen von Fett und Bratensäften. Zum Einsetzen in die Fettauffangschale von SmokeFire und Summit Gasgrills.

0 077924 129610

Art.-Nr.:	6498
VE:	4
UVP €:	21,99**

**Unverbindliche Preisempfehlung des Herstellers

BASIC BESTECKSET 2-TEILIG

0 077924 039621

Art.-Nr.:	8302
VE:	24
UVP €:	19,99**

**Unverbindliche Preisempfehlung des Herstellers

PREMIUM GRILLBESTECK KOMPAKT - 2-TEILIG, EDELSTAHL, SCHWARZ

Kleines, praktisches Besteck-Set aus Edelstahl mit Kunststoffgriffen, zum optimalen Wenden des Grillguts. Länge: Wender 38 cm, Zange 36 cm

0 077924 011191

Art.-Nr.:	6645
VE:	4
UVP €:	43,99**

**Unverbindliche Preisempfehlung des Herstellers

PREMIUM GRILLBESTECK - 2-TEILIG, EDELSTAHL, SCHWARZ

Besteck-Set aus Edelstahl mit Kunststoffgriffen, zum optimalen Wenden des Grillguts. Länge: Wender 46 cm, Zange 43 cm

0 077924 011863

Art.-Nr.:	6625
VE:	4
UVP €:	44,99**

**Unverbindliche Preisempfehlung des Herstellers

PREMIUM GRILLBESTECK - 3-TEILIG, EDELSTAHL, SCHWARZ

Der Klassiker, hergestellt aus Edelstahl mit Kunststoffgriffen. Das Set besteht aus Wender, Zange und Gabel. Länge: max. 46 cm

0 077924 011870

Art.-Nr.:	6630
VE:	4
UVP €:	59,99**

**Unverbindliche Preisempfehlung des Herstellers

PREMIUM GRILLZANGE - EDELSTAHL, SCHWARZ

Ideal für das Auflegen und Wenden jeglicher Art von Grillgut. Länge: 43 cm

0 077924 011382

Art.-Nr.:	6610
VE:	4
UVP €:	24,99**

**Unverbindliche Preisempfehlung des Herstellers

PREMIUM WENDER - EDELSTAHL, SCHWARZ

Besonders geeignet für sensibles Grillgut, wie z.B. Burger-Patties. Länge: 46 cm

0 077924 011764

Art.-Nr.:	6620
VE:	4
UVP €:	24,99**

**Unverbindliche Preisempfehlung des Herstellers

PREMIUM FISCHWENDER - EDELSTAHL, SCHWARZ

Durch die Grösse lassen sich Fisch und grosses Grillgut problemlos wenden. Der ergonomische Griff ist mit einer Aufhängemöglichkeit ausgestattet. Länge: 44,7 cm

0 077924 018398

Art.-Nr.:	6673
VE:	4
UVP €:	24,99**

**Unverbindliche Preisempfehlung des Herstellers

GRILLWENDER

Wende schnell und einfach einen ganzen Fisch, Gemüse oder Pancakes. Mit abgerundeten Kanten ist er speziell designt für den Einsatz auf Grillplatten. Aus hochwertigem 18/10 Edelstahl und Soft-Touch Silikongriff für festen Halt. Spülmaschinenfest.

0 077924 122835

Art.-Nr.:	6206
VE:	4
UVP €:	27,49**

**Unverbindliche Preisempfehlung des Herstellers

SPITZZANGE

Zum Wenden von zartem Grillgut wie Garnelen, Muscheln, Spargel oder Zuckerschoten. Aus hochwertigem 18/10 Edelstahl.

0 077924 122859

Art.-Nr.:	6208
VE:	5
UVP €:	27,49**

**Unverbindliche Preisempfehlung des Herstellers

GRILLZANGE

Aus Edelstahl mit schwarzen Kunststoffgriffen. Mit Verschlusssystem. Spülmaschinenfest. Länge: 40 cm

0 077924 159602

Art.-Nr.:	6317*
VE:	4
UVP €:	10,99**

**Unverbindliche Preisempfehlung des Herstellers

WENDER

Aus Edelstahl mit schwarzem Komfortgriff. Spülmaschinenfest. Länge: 40 cm

0 077924 159619

Art.-Nr.:	6318*
VE:	4
UVP €:	10,99**

**Unverbindliche Preisempfehlung des Herstellers

GRILLPINSEL

Zum Marinieren und Einölen des Grillguts. Mit Silikonborsten und Komfortgriff. Einfach zu reinigen. Spülmaschinenfest.

0 077924 159626

Art.-Nr.:	6319*
VE:	4
UVP €:	10,99**

PRECISION GRILLBESTECK-SET - 2-TEILIG

Set beinhaltet Grillzange und Wender. Aus Edelstahl mit schwarzen, rutschfesten Soft-Touch-Griffen. Spülmaschinenfest. Länge: 46 cm

0 077924 159695

Art.-Nr.:	6763*
VE:	4
UVP €:	49,99**

PRECISION GRILLBESTECK-SET - 3-TEILIG

Set beinhaltet Grillzange, Wender und großen Grillpinsel mit Silikonborsten. Zange und Wender aus Edelstahl mit schwarzen, rutschfesten Soft-Touch-Griffen. Spülmaschinenfest. Länge: 46 cm

0 077924 159701

Art.-Nr.:	6764*
VE:	4
UVP €:	64,99**

PRECISION GRILLZANGE

Aus Edelstahl mit schwarzen Anti-Rutsch-Griffen. Praktisches Verschlusssystem. Design mit flacher Vorderkante für mehr Präzision. Spülmaschinenfest. Länge: 46 cm

0 077924 159664

Art.-Nr.:	6760*
VE:	4
UVP €:	27,49**

PRECISION WENDER

Aus Edelstahl mit schwarzen Anti-Rutsch-Griffen. Metallschlaufe zum Aufhängen. 3-seitig abgeschrägte Kante gleitet aus jedem Winkel unter das Grillgut. Spülmaschinenfest. Länge: 46 cm

0 077924 159671

Art.-Nr.:	6761*
VE:	4
UVP €:	27,49**

PRECISION FISCHWENDER

Aus Edelstahl mit schwarzen Anti-Rutsch-Griffen. Metallschlaufe zum Aufhängen. 3-seitig abgeschrägte Kante gleitet aus jedem Winkel unter das Grillgut. Spülmaschinenfest. Länge: 46 cm

0 077924 159688

Art.-Nr.:	6762*
VE:	4
UVP €:	27,49**

BASIC GRILLHANDSCHUH

0 077924 039638

Art.-Nr.:	8303
VE:	32
UVP €:	10,99**

GRILLHANDSCHUH - SCHWARZ MIT ROTEM KUGELGRILL

Unser extra lang geschnittener Grillhandschuh schützt Hände und Unterarme vor Hitze.

0 077924 011887

Art.-Nr.:	6472
VE:	6
UVP €:	16,49**

Unverbindliche Preisempfehlung des Herstellers

GRILLHANDSCHUH-SET - MIT SILIKON- GRIFFFLÄCHEN, SCHWARZ (S/M)

Das Grillhandschuh-Set bietet Schutz bei hohen Temperaturen bis zu 260°C und einen sicheren Griff auf allen Oberflächen.

0 077924 011153

Art.-Nr.:	6669
VE:	6
UVP €:	54,99**

GRILLHANDSCHUH-SET - MIT SILIKON-GRIFFFLÄCHEN, SCHWARZ (L/XL)

Das Grillhandschuh-Set bietet Schutz bei hohen Temperaturen bis zu 260°C und einen sicheren Griff auf allen Oberflächen.

0 077924 012006

Art.-Nr.:	6670
VE:	6
UVP €:	54,99**

LEDER-GRILLHANDSCHUHE

Schütze deine Hände mit Stil! Die Grillhandschuhe aus hochwertigem Leder und im Design von Metallarbeiter-Handschuhen schützen vor hoher Hitze und sorgen für einen festen Griff. Mit praktischer Schlaufe zum Aufhängen an den Grill.

0 077924 122682

Art.-Nr.:	17896
VE:	10
UVP €:	32,99**

NEU

SILIKON-GRILLHANDSCHUHE

Perfekt für die Arbeit mit Lebensmitteln am Grill oder Smoker: Hitzebeständig bis zu 204 Grad - Wiederverwendbar und leicht zu reinigen.

0 077924 162695

Art.-Nr.:	7017
VE:	6
UVP €:	24,99**

GRILLSCHÜRZE KURZ - SCHWARZ

Schützt die Kleidung vor dem Grill. 100% Baumwolle. Langlebig und maschinenwaschbar.

0 077924 039614

Art.-Nr.:	8301
VE:	40
UVP €:	16,49**

GRILLSCHÜRZE - SCHWARZ MIT ROTEM KUGELGRILL

Schützen Sie Ihre Kleidung durch eine Grillschürze aus 100% Baumwolle. Langlebig und in der Maschine waschbar. Am Hals in der Grösse verstellbar.

0 077924 011894

Art.-Nr.:	6474
VE:	6
UVP €:	21,99**

GRILLMATTE - 120 X 80 CM

Zum Schutz des Bodens unter dem Grill vor Fett, runterfallendem Essen und sogar heißer Kohle. Das extrem robuste Material ist schwer entflammbar, wasserabweisend, antibakteriell und einfach zu reinigen.

0 077924 122705

Art.-Nr.:	17897
VE:	28
UVP €:	32,99**

NEU

GRILLMATTE - 180 X 100 CM

Schützt den Boden unter dem Grill vor Fett, runterfallendem Essen oder sogar heißer Kohle. Das extrem robuste Material ist schwer entflammbar, wasserabweisend, antibakteriell und einfach zu reinigen.

0 077924 179709

Art.-Nr.:	18280
VE:	24
UVP €:	54,99**

Unverbindliche Preisempfehlung des Herstellers

NEU

GRILLMATTEN MISCHDISPLAY - 12 X GRILLMATTE 180 X 100 CM / 14 X GRILLMATTE 120 X 80 CM

Mischdisplay mit je 14 Stk. der Grillmatte Art. Nr. 17897 und je 12 Stk. der Grillmatte Art. Nr. 18280. Schützt den Boden unter dem Grill vor Fett, runterfallendem Essen oder sogar heißer Kohle.

0 077924 181122

Art.-Nr.: 18301
VE: 1
UVP €: 1.099,00**

FEUERZEUG - MIT KINDERSICHERUNG, NACHFÜLLBAR

Auf die Leistung des nachfüllbaren Feuerzeugs kann man sich jedes Mal verlassen, wenn man seinen Anzündkamin entzünden will. Dank der einstellbaren Flamme behält man stets die nötige Kontrolle.

0 077924 051777

Art.-Nr.: 17690
VE: 35
UVP €: 10,99**

PREMIUM FEUERZEUG - MIT KINDERSICHERUNG, NACHFÜLLBAR

Ganz gleich, ob Anzündkamin, Fireplace oder Kalträucherschnecke – mit diesem eleganten Feuerzeug geht das Anzünden leicht von der Hand. Die gleichmäßige Flamme hält dem Wind stand und kann für jede Situation passend eingestellt werden.

0 077924 051791

Art.-Nr.: 17691
VE: 4
UVP €: 19,99**

ZUBEHÖR
THERMOMETER

DIGITAL TASCHENTHERMOMETER

Der Schlüssel zum perfekt gegrillten Stück Fleisch liegt in der Kerntemperatur. Dieses handliche Taschenthermometer zeigt schnell die punktgenaue Temperatur an, damit der Deckel nicht länger als nötig geöffnet werden muss.

0 077924 048395

Art.-Nr.: 6750
VE: 6
UVP €: 21,99**

SNAPCHECK DIGITALTHERMOMETER

Für die volle Temperaturkontrolle beim Grillen. Das Premium Digitalthermometer wird aktiviert, sobald der Temperaturfühler ausklappt wird. Innerhalb von nur 3 Sekunden zeigt es die Temperatur punktgenau an.

0 077924 048418

Art.-Nr.: 6752
VE: 4
UVP €: 109,99**

WEBER CONNECT SMART GRILLING HUB

Viel mehr als ein Thermometer! Das Smart Grilling Hub verbindet jeden Grill mit dem digitalen Grillassistent von Weber. Alle wichtigen Informationen werden an das Smartphone gesendet. Enthält 2 Messfühler für Grillgut und ist bis zu 4 Fühler geeignet. Passend für alle Grills.

0 077924 129636

Art.-Nr.: 3202
VE: 4
UVP €: 159,99**

WEBER CONNECT SMART GRILLING HUB HALTERUNG

Sicherer Halt am Grill für das Smart Grilling Hub. Mit Platz für bis zu 4 Temperaturfühler. 6-teiliges Montage-Set zur Anbringung am Grill. Inklusive Aufbewahrungstasche. Für alle Grillmodelle geeignet.

0 077924 154409

Art.-Nr.: 3255
VE: 4
UVP €: 32,99**

Unverbindliche Preisempfehlung des Herstellers

WEBER CONNECT SMART GRILLING HUB LAGER- UND TRANSPORTTASCHE

Schützt das Weber Connect Smart Grilling Hub, 4 Temperaturfühler, Fühlerhalterung und USB Kabel. Stoßfest, wasser- und schmutzabweisend. Universell einsetzbar.

0 077924 154362

Art.-Nr.: 3251
VE: 4
UVP €: 32,99**

IGRILL MINI - MIT EINEM MESSFÜHLER

Das iGrill Mini Thermometer im Taschenformat verbindet sich via Bluetooth®*** mit der kostenlosen Weber iGrill-App und misst exakt die Kern- oder Umgebungstemperatur. Über die App hat man die Wahl - voreingestellte Temperaturen je Grillgut nutzen oder eigene Werte festlegen. Enthält einen Messfühler für Grillgut.

0 077924 052446

Art.-Nr.: 7220
VE: 5
UVP €: 76,99**

IGRILL 2 - MIT ZWEI MESSFÜHLERN

Dieses vielseitige Thermometer verbindet sich via Bluetooth®*** mit der kostenlosen Weber iGrill-App und misst die Kern- und auch die Umgebungstemperatur. Man hat die Wahl - voreingestellte Temperaturen zu nutzen oder eigene Werte festzulegen. Enthält 2 Messfühler für Grillgut und ist für bis zu 4 Fühler geeignet.

0 077924 052453

Art.-Nr.: 7221
VE: 5
UVP €: 142,99**

IGRILL 3 - MIT ZWEI MESSFÜHLERN

Das Thermometer misst Kern- und Umgebungstemperatur und verbindet sich via Bluetooth®*** mit der kostenlosen Weber iGrill-App. Enthält 2 Fühler und ist für bis zu 4 Fühler geeignet. Für alle Spirit II und Genesis II Modelle (ausgenommen EX Modelle)

0 077924 052149

Art.-Nr.: 7205
VE: 5
UVP €: 131,99**

MESSFÜHLER FÜR GRILLGUT

Der Fühler wurde für die präzise Temperaturüberwachung mit allen Weber iGrill Thermometern entwickelt. Mit Kabelaufwicklung, die sich auf der Rückseite des Thermometers befestigen lässt und mit anderen Fühlern einrastet. Passend für Smart Griling Hub, iGrill und alle Connect Display.

0 077924 052170

Art.-Nr.: 7211
VE: 5
UVP €: 21,99**

MESSFÜHLER FÜR GRILLKAMMER

Mit diesem Fühler hat man die volle Kontrolle über die Umgebungstemperatur im Smoker oder Grill. Einfache Befestigung der Fühler direkt am Grillrost mithilfe der Halterung. Mit Kabelaufwicklung. Passend für Smart Grilling Hub, iGrill und alle Connect Displays.

0 077924 052187

Art.-Nr.: 7212
VE: 5
UVP €: 21,99**

IGRILL HALTERUNG

Die iGrill Halterung ist einfach am Griff anzubringen. Das iGrill (separat erhältlich) kann sicher in der Halterung befestigt werden. Nach der Temperaturmessung können die Messfühler ordentlich in die dafür vorgesehenen Löcher verstaut werden. Passend für alle Weber Holzkohlegrills.

0 077924 114724

Art.-Nr.: 7240
VE: 4
UVP €: 14,29**

ZUBEHÖR
REINIGUNG

Unverbindliche Preisempfehlung des Herstellers

NON-STICK SPRAY - 200 ML

Hier haben wir die ideale Lösung, um den Grillrost einzufetten – ganz mühelos und zu 100 % aus natürlichen Inhaltsstoffen. Einfach direkt auf den Rost sprühen, Grillgut auflegen und schon kann es losgehen. Ein erneutes Auftragen nach dem Grillen sorgt für Korrosionsschutz.

0 077924 051357

Art.-Nr.: 17685
VE: 12
UVP €: 8,79 / 43,95 €/L**

GRILLROST-REINIGER - 300 ML

Das hocheffiziente Nebelspray löst nicht nur Fett und Essensreste von den Rosten, sondern kann auch für alle anderen Oberflächen in der Grillkammer verwendet werden. Von den Flavorizer Bars bis hin zum Deckel – ein sauberer Grill sorgt für eine optimale Wärmeabstrahlung und perfekte Grillergebnisse.

0 077924 119866

Art.-Nr.: 17875
VE: 12
UVP €: 10,99 / 36,63 €/L**

EMAILLE-REINIGER - 300 ML

Mit diesem effektiven Nebelspray verleiht man seinem Grill neuen Glanz. Das Spray löst Essens- und Fettrückstände auf allen emaillierten Teilen. Mit der innovativen Flasche kann man aus allen Winkeln sprühen. So erwischt man wirklich jede Ecke.

0 077924 051340

Art.-Nr.: 17684
VE: 12
UVP €: 10,99 / 36,63 €/L**

EDELSTAHL-REINIGER - 300 ML

Mit diesem Reiniger sind die Edelstahloberflächen des Grills im Handumdrehen wieder sauber. Bei regelmäßiger Anwendung behalten sie ihren Glanz und bleiben witterungsbeständig. Dank des innovativen Flaschen-Designs dieses feinen Nebelsprays kann man aus allen Winkeln sprühen.

0 077924 051326

Art.-Nr.: 17682
VE: 12
UVP €: 10,99 / 36,63 €/L**

GUSSEISEN-SCHUTZSPRAY - 200 ML

Ein feines Nebelspray, das Grillroste und andere Zubehörteile aus Gusseisen schützt und Rostbildung vorbeugt. Bei regelmäßiger Anwendung trägt es dazu bei, das Gusseisen zu pflegen und korrosionsbeständiger zu machen. Das Spray enthält ausschließlich natürliche, geruchslose Inhaltsstoffe ohne Eigengeschmack.

0 077924 122675

Art.-Nr.: 17889
VE: 12
UVP €: 8,79 / 43,95 €/L**

Q UND PULSE-REINIGER - 300 ML

Dieses effektive Nebelspray bringt alle äußeren Oberflächen von Weber® Q und Pulse wieder zum strahlen. Bei regelmäßiger Anwendung wird der Grill optimal vor Witterungsbedingungen geschützt.

0 077924 119859

Art.-Nr.: 17874
VE: 12
UVP €: 10,99 / 36,63 €/L**

MIKROFASERTUCH - 32 X 32 CM

Mit diesem Mikrofasertuch verleiht man den Emaille- und Edelstahlteilen des Grills neuen Glanz. Mit dem Mikrofasertuch kann man nicht nur den Schmutz von den Oberflächen entfernen, es eignet sich auch ideal zum Polieren.

0 077924 051418

Art.-Nr.: 17689
VE: 12
UVP €: 3,29**

REINIGUNGSSCHWAMM - 2 STÜCK

Der Reinigungsschwamm ist nicht nur angenehm im Gebrauch, er ist auch äußerst effektiv. Mit der groben Seite kann man den Rost reinigen. Die feine Seite eignet sich ideal, um leichten Schmutz abzuwischen.

0 077924 051395

Art.-Nr.: 17688
VE: 12
UVP €: 3,29**

Unverbindliche Preisempfehlung des Herstellers

GRILLBÜRSTE MIT BAMBUSHOLZGRIFF, 30 CM

Empfohlen für Holzkohlegrills. Mit Edelstahlborsten und einem roten Nylon-Aufhängeband. Mit keilförmigen Borstenkopf zum einfachen Entfernen von Essensresten, Fett und Verkrustungen von Grillrosten ohne zu nah an die Hitze zu kommen.

0 077924 159503

Art.-Nr.: 6275*
VE: 12
UVP €: 10,99**

GRILLBÜRSTE MIT BAMBUSHOLZGRIFF, 46 CM

Empfohlen für Holzkohlegrills. Mit Edelstahlborsten und einem roten Nylon-Aufhängeband. Mit keilförmigen Borstenkopf zum einfachen Entfernen von Essensresten, Fett und Verkrustungen von Grillrosten ohne zu nah an die Hitze zu kommen.

0 077924 159510

Art.-Nr.: 6276*
VE: 12
UVP €: 12,99**

DREISEITIGE GRILLBÜRSTE - 30 CM, MIT EDELSTAHLBORSTEN

Empfohlen für Gas- und Elektrogrills. Die dreiseitige Grillbürste dient zum einfachen Entfernen von Fett und Verkrustungen von Grillrosten aller Größen. Mit einem roten Nylon-Aufhängeband. Das Griffdesign bietet einen sicheren Halt.

0 077924 159527

Art.-Nr.: 6277*
VE: 12
UVP €: 15,99**

DREISEITIGE GRILLBÜRSTE - 46 CM, MIT EDELSTAHLBORSTEN

Empfohlen für Gas- und Elektrogrills. Die dreiseitige Grillbürste dient zum einfachen Entfernen von Fett und Verkrustungen von Grillrosten aller Größen. Mit einem roten Nylon-Aufhängeband. Das Griffdesign bietet einen sicheren Halt.

0 077924 159534

Art.-Nr.: 6278*
VE: 12
UVP €: 16,99**

GRILLBÜRSTE - MIT EDELSTAHLBORSTEN

Für gusseiserne Oberflächen. Mit den zwei Bürsten lassen sich Rostzwischenräume und Brenner der Gasgrills ab Spirit problemlos reinigen.

0 077924 018961

Art.-Nr.: 6495
VE: 12
UVP €: 10,99**

SCHMALE GRILLBÜRSTE

Mit Edelstahlborsten. Kommt in alle Zwischenräume. Eignet sich perfekt zum Wegbürsten von angebackenen Essensresten, Fett und Rückständen auf Brennern, Aromaschienen und anderen engen Flächen. Der lange, rutschfeste Griff bietet einen sicheren Halt.

0 077924 159541

Art.-Nr.: 6279*
VE: 12
UVP €: 13,99**

REINIGUNGSSPACHTEL

Duroplast Kunststoffspachtel zur Reinigung der Grillkammer. Geeignet für alle Weber Q und Pulse Modelle.

0 077924 031847

Art.-Nr.: 6201
VE: 12
UVP €: 10,99**

REINIGUNGS-SET

2-teiliges Set bestehend aus einem Spachtel für die Grillkammer und einer Bürste für das Insektengitter. Geeignet für alle Gasgrills ab Spirit.

0 077924 031854

Art.-Nr.: 6202
VE: 6
UVP €: 12,99**

Unverbindliche Preisempfehlung des Herstellers

GRILLPLATTEN-SCHABER

NON SDS

Mit dem praktischen Schaber ist die Grillplatte im Handumdrehen von Fett und Essensresten befreit. Aus hochwertigem 18/10 Edelstahl und Soft-Touch Silikongriff für festen Halt. Spülmaschinenfest.

0 077924 122842

Art.-Nr.: 6207
VE: 6
UVP €: 21,99**

**Unverbindliche Preisempfehlung des Herstellers

PLANCHA-SPÜLBÜRSTE - ERSATZKOPF

NON SDS

Der Metall-Reinigungskopf sorgt für eine optimale Reinigung von Plancha Grillplatten, selbst bei angebrannten Essensresten. Passend für die Spülbürste 6209.

0 077924 122873

Art.-Nr.: 6210
VE: 12
UVP €: 5,49**

**Unverbindliche Preisempfehlung des Herstellers

NEU

REINIGUNGSSET WEBER Q & PULSE GRILLS

NON SDS

Bestehend aus dreiseitiger Grillbürste, Q- und Pulse-Reiniger, Grillrost-Reiniger, Reinigungsschwamm (2 Stk.), Grillkammer-Schaber, Non-Stick Spray und Mikrofastertuch.

0 077924 180415

Art.-Nr.: 18286
VE: 1
UVP €: 45,99**

**Unverbindliche Preisempfehlung des Herstellers

NEU

REINIGUNGSSET EDELSTAHL-GASGRILLS

NON SDS

Bestehend aus dreiseitiger Grillbürste, Grillrost-Reiniger, Reinigungsschwamm (2 Stk.), Grillkammer-Schaber, Insektengitter-Bürste, Grillbürste für Brenner, Non-Stick-Spray, Emaille-Reiniger und Mikrofasteruch.

0 077924 180385

Art.-Nr.: 18283
VE: 1
UVP €: 59,99**

**Unverbindliche Preisempfehlung des Herstellers

PLANCHA-SPÜLBÜRSTE

NON SDS

Der Metall-Reinigungskopf sorgt für eine optimale Reinigung, selbst bei angebrannten Essensresten und kann bei Bedarf ausgetauscht werden. Einfach Spülmittel in den Griff der Spülbürste einfüllen. Mit einem leichten Druck auf den Griff wird beim Reinigen der Plancha das Spülmittel hinzugefügt.

0 077924 122866

Art.-Nr.: 6209
VE: 12
UVP €: 10,99**

**Unverbindliche Preisempfehlung des Herstellers

NEU

REINIGUNGSSET HOLZKOHLEGRILLS

NON SDS

Bestehend aus dreiseitiger Grillbürste, Grillrost-Reiniger, Reinigungsschwamm (2 Stk.), Non-Stick Spray, Emaille-Reiniger und Mikrofaseruch.

0 077924 180408

Art.-Nr.: 18285
VE: 1
UVP €: 39,99**

**Unverbindliche Preisempfehlung des Herstellers

NEU

REINIGUNGSSET EMAILLE-GASGRILLS

NON SDS

Bestehend aus dreiseitiger Grillbürste, Grillrost-Reiniger, Reinigungsschwamm (2 Stk.), Grillkammer-Schaber, Insektengitter-Bürste, Grillbürste für Brenner, Non Stick-Spray, Emaille-Reiniger und Mikrofasertuch.

0 077924 180392

Art.-Nr.: 18284
VE: 1
UVP €: 59,99**

**Unverbindliche Preisempfehlung des Herstellers

ZUBEHÖR
BASIS HOLZKOHLEGRILLS

PREMIUM HOLZKOHLE - 3 KG

FSC NON SDS

Fackelt nicht lange - bereits nach 15 Minuten volle Glut. Perfekter Brennstoff für Kurzgebratenes.

0 077924 079085

Art.-Nr.: 17828
VE: 90
UVP €: 7,49 / 2,50 €/KG**

**Unverbindliche Preisempfehlung des Herstellers

PREMIUM HOLZKOHLE - 10 KG

FSC NON SDS

Fackelt nicht lange - bereits nach 15 Minuten volle Glut. Perfekter Brennstoff für Kurzgebratenes.

0 077924 079108

Art.-Nr.: 17830
VE: 24
UVP €: 19,99 / 2,00 €/KG**

**Unverbindliche Preisempfehlung des Herstellers

BRIKETTS - 4 KG

FSC NON SDS

Der Brennstoff für das perfekte Grillerlebnis! Unkompliziertes Anzünden, volle Glut in 20 Minuten und Hitze für bis zu drei Stunden.

0 077924 036538

Art.-Nr.: 17590
VE: 130
UVP €: 9,49 / 2,37 €/KG**

**Unverbindliche Preisempfehlung des Herstellers

NEU

WEBER KOKOSNUSS BRIKETTS - 4 KG

NON SDS

Kokosnussschalen-Holzkohle-Briketts. Hergestellt aus 100% natürlichen Zutaten, ohne Bäume zu fällen. Verpackung aus recyceltem Kunststoff.

0 077924 186516

Art.-Nr.: 18401
VE: 120
UVP €: 11,49 / 2.87€/KG**

**Unverbindliche Preisempfehlung des Herstellers

PREMIUM HOLZKOHLE - 5 KG

FSC NON SDS

Fackelt nicht lange - bereits nach 15 Minuten volle Glut. Perfekter Brennstoff für Kurzgebratenes.

0 077924 079092

Art.-Nr.: 17829
VE: 54
UVP €: 10,49 / 2,10 €/KG**

**Unverbindliche Preisempfehlung des Herstellers

BRIKETTS - 3 KG

FSC NON SDS

Der Brennstoff für das perfekte Grillerlebnis! Unkompliziertes Anzünden, volle Glut in 20 Minuten und Hitze für bis zu drei Stunden.

0 077924 057984

Art.-Nr.: 17705
VE: 195
UVP €: 7,49 / 2,50 €/KG**

**Unverbindliche Preisempfehlung des Herstellers

BRIKETTS - 8 KG

FSC NON SDS

Der Brennstoff für das perfekte Grillerlebnis! Unkompliziertes Anzünden, volle Glut in 20 Minuten und Hitze für bis zu drei Stunden.

0 077924 036545

Art.-Nr.: 17591
VE: 66
UVP €: 16,99 / 2,12 €/KG**

**Unverbindliche Preisempfehlung des Herstellers

NEU

WEBER KOKOSNUSS BRIKETTS - 8 KG

NON SDS

Kokosnussschalen-Holzkohle-Briketts. Hergestellt aus 100% natürlichen Zutaten, ohne Bäume zu fällen. Verpackung aus recyceltem Kunststoff.

0 077924 186523

Art.-Nr.: 18402
VE: 63
UVP €: 19,99 / 2,50€/KG**

**Unverbindliche Preisempfehlung des Herstellers

ANZÜND-SET

Das komplette Starterpaket für alle Holzkohlegriller. Mit Weber Rapidfire Anzündkamin, 2kg der neuen Weber Briketts und 6 Anzündwürfeln

0 077924 041068

Art.-Nr.: 17631
VE: 24
UVP €: 32,99**

KLEINER ANZÜNDKAMIN

Der kleine Bruder des bewährten original Weber Rapidfire Anzündkamins, passend für den Smokey Joe, den Go-Anywhere und Holzkohlegrills mit 47 cm Durchmesser.

0 077924 019494

Art.-Nr.: 7447
VE: 4
UVP €: 21,99**

ANZÜNDKAMIN RAPIDFIRE

Zum einfachen und schnellen Anzünden von Briketts und Holzkohle. Volumen ausreichend für Holzkohlegrills mit 57 cm Durchmesser.

0 077924 073939

Art.-Nr.: 7416
VE: 4
UVP €: 27,49**

ANZÜNDWÜRFEL - 22 STÜCK/PACKUNG

Schnelles Anzünden von Holzkohle selbst bei Wind und Regen. Einfache Handhabung ohne Geruchsbildung oder unangenehmen Beigeschmack. Umweltverträglich und sicher.

0 077924 128769

Art.-Nr.: 17945
VE: 20
UVP €: 4,19**

FSC

ANZÜNDWÜRFEL - BRAUN, ÖKOLOGISCH, 48 STÜCK/PACKUNG

Sicher und natürlich: die Weber Anzündhilfe aus Holzfasern – ökologisch, geruchlos und ohne Paraffin.

0 077924 039270

Art.-Nr.: 17612
VE: 15
UVP €: 4,19**

HOLZKOHLEKÖRBE CHAR-BASKET - 2ER SET, FÜR HOLZKOHLEGRILLS AB 57 CM

Körbe aus haltbarem, aluminiumbeschichtetem Stahl, für komfortables Verschieben von Kohle und Briketts: so lässt sich schnell und einfach vom direkten zum indirekten Garen wechseln.

0 077924 073830

Art.-Nr.: 7403
VE: 4
UVP €: 27,49**

HOLZKOHLESCHIEBER

Eine sichere Möglichkeit, um die Position der heißen Holzkohlen und/oder Räucherchips im Grill zu verändern. Dank des optimal abgewinkelten Kopfes und des langen Griffs ist man im Handumdrehen damit fertig. Für alle Holzkohlegrills. Aus Edelstahl. Länge: 53,3 cm

0 077924 041839

Art.-Nr.: 7649
VE: 4
UVP €: 21,99**

DECKELHALTER SLIDE-A-SIDE - FÜR HOLZKOHLEGRILLS MIT 47 CM UND 57 CM

Wenn Sie den Deckel vom Grill nehmen, können Sie ihn in dem speziell gestalteten Deckelhalter aus Edelstahl sicher und bequem ablegen.

0 077924 075247

Art.-Nr.: 8411
VE: 1
UVP €: 43,99**

Unverbindliche Preisempfehlung des Herstellers

BESTECKHALTER - FÜR HOLZKOHLEGRILLS MIT 47 CM UND 57 CM

Robuster, strapazierfähiger Halter aus beschichtetem Stahl mit Besteckhaken – spart Platz und hält Besteck in Reichweite.

0 077924 068645

Art.-Nr.: 7401
VE: 6
UVP €: 10,99**

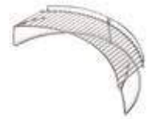

WARMHALTEROST - FÜR HOLZKOHLEGRILLS MIT 57 CM

Zur Vergrößerung der Grillfläche von Holzkohlegrills. Besonders gut geeignet zum Garen von Gemüse und zum Aufbacken von Brot. Passend für Holzkohlegrills mit 57 cm (ausser Compact Kettle).

0 077924 080036

Art.-Nr.: 8417
VE: 4
UVP €: 43,99**

ERWEITERUNGSROST

Zur Vergrößerung der Grillfläche. Für ein einfaches und platzsparendes Aufbewahren können die Beine eingeklappt werden. Empfehlenswert für Holzkohlegrills ab 61 cm.

0 077924 041815

Art.-Nr.: 7647
VE: 2
UVP €: 38,49**

ARBEITSTISCH - BAMBUSHOLZ

Eine zusätzliche Arbeitsfläche für Holzkohlegrills. Dieser Beistelltisch aus Bambus mit höhenverstellbaren Beinen kann an Holzkohlegrills befestigt werden und sorgt so für maximale Stabilität. Passend für Holzkohlegrills 47 cm und 57 cm (ausgenommen Compact Kettle).

0 077924 041136

Art.-Nr.: 17638
VE: 4
UVP €: 76,99**

PREMIUM TRANSPORTTASCHE - FÜR GO-ANYWHERE

Für leichten Transport und optimalen Schutz der Go-Anywhere Modelle Holzkohle und Gas.

0 077924 035746

Art.-Nr.: 7160
VE: 2
UVP €: 43,99**

PREMIUM TRANSPORTTASCHE - FÜR SMOKEY JOE®

Für einfachen Transport und optimalen Schutz.

0 077924 035722

Art.-Nr.: 7121
VE: 2
UVP €: 43,99**

STANDARD ABDECKHAUBE - FÜR HOLZKOHLEGRILLS MIT 47 CM

Beständige, lose sitzende Abdeckung zum Schutz des Grills. Ein Klettband kann an dem dreieckigen Gitter unter dem Grill befestigt werden. So bleibt die Abdeckung sicher an ihrem Platz.

0 077924 048142

Art.-Nr.: 7175
VE: 5
UVP €: 39,99**

PREMIUM ABDECKHAUBE - FÜR HOLZKOHLEGRILLS MIT 47 CM

Die Premium Abdeckhaube ist UV-beständig, regenabweisend und atmungsaktiv. Ein Klettband befestigt die Abdeckhaube sicher am Grill.

0 077924 031908

Art.-Nr.: 7141
VE: 4
UVP €: 64,99**

Unverbindliche Preisempfehlung des Herstellers

STANDARD ABDECKHAUBE - FÜR HOLZKOHLEGRILLS MIT 57 CM

Beständige, lose sitzende Abdeckung zu Schutz des Grills. Ein Klettband kann an dem dreieckigen Gitter unter dem Grill befestigt werden. So bleibt die Abdeckung sicher an ihrem Platz.

0 077924 048159

Art.-Nr.: 7176
VE: 5
UVP €: 43,99**

PREMIUM ABDECKHAUBE - FÜR HOLZKOHLEGRILLS MIT 57 CM

Die Premium Abdeckhaube ist UV-beständig, regenabweisend und atmungsaktiv. Ein Klettband befestigt die Abdeckhaube sicher am Grill. Für Original Kettle Premium 57 cm, Master-Touch GBS 57 cm und One-Touch Premium 57 cm.

0 077924 031939

Art.-Nr.: 7143
VE: 4
UVP €: 74,99**

PREMIUM ABDECKHAUBE - FÜR MASTER-TOUCH® PREMIUM 57 CM

Die Premium Abdeckhaube ist UV-beständig, regenabweisend und atmungsaktiv. Ein Klettband befestigt die Abdeckhaube sicher am Grill. Passend für den Master-Touch Premium mit iGrill-Halterung und Deckelscharnier.

0 077924 086571

Art.-Nr.: 7186
VE: 4
UVP €: 74,99**

PREMIUM ABDECKHAUBE - FÜR PERFORMER GBS MIT HERUNTERGEKLAPPTEM TISCH

Die Premium Abdeckhaube ist UV-beständig, regenabweisend und atmungsaktiv. Ein Klettband befestigt die Abdeckhaube sicher am Grill.

0 077924 031977

Art.-Nr.: 7145
VE: 3
UVP €: 109,99**

PREMIUM ABDECKHAUBE - FÜR PERFORMER GBS

Die Premium Abdeckhaube ist UV-beständig, regenabweisend und atmungsaktiv. Ein Klettband befestigt die Abdeckhaube sicher am Grill. Für Performer Premium GBS 57 cm und Performer Deluxe GBS 57 cm.

0 077924 032011

Art.-Nr.: 7146
VE: 3
UVP €: 109,99**

PREMIUM ABDECKHAUBE - FÜR SUMMIT® CHARCOAL GRILL UND SUMMIT® KAMADO E6

Die Premium Abdeckung ist UV-beständig, regenabweisend und atmungsaktiv. Ein Klettband befestigt die Abdeckhaube sicher am Grill.

0 077924 041655

Art.-Nr.: 7173
VE: 2
UVP €: 109,99**

PREMIUM ABDECKHAUBE - FÜR SUMMIT® CHARCOAL GRILL CENTER UND SUMMIT® KAMADO S6

Die Premium Abdeckung ist UV-beständig, regenabweisend und atmungsaktiv. Ein Klettband befestigt die Abdeckhaube sicher am Grill.

0 077924 041754

Art.-Nr.: 7174
VE: 2
UVP €: 129,99**

ZUBEHÖR
BASIS HOLZPELLETGRILL

**Unverbindliche Preisempfehlung des Herstellers

HOLZPELLETS APFELHOLZ - 9 KG

Authentischer Grillgeschmack - ganz einfach. Entzünde deinen Smokefire Pelletgrill mit den Apfelholz-Pellets. Sie verleihen deinem Grillgut ein feines süßliches Aroma und den beliebten Holzfeuergeschmack. Passt perfekt zu Schwein, Geflügel und Fisch.

0 077924 129766

Art.-Nr.: 190104
VE: 1
UVP €: 19,99 / 2,22 €/KG**

HOLZPELLETS HICKORY - 9 KG

Authentischer Grillgeschmack - ganz einfach. Entzünde deinen Smokefire Pelletgrill mit den Hickory Holzpellets. Sie verleihen deinem Grillgut einen reichhaltiges, leicht süßliches Aroma und den beliebten Holzfeuergeschmack. Passt perfekt zu Rind und rotem Fleisch.

0 077924 129759

Art.-Nr.: 190102
VE: 1
UVP €: 19,99 / 2,22 €/KG**

HOLZPELLETS GRILL ACADEMY BLEND - 9 KG

Entzünde deinen Smokefire Pelletgrill mit der Grill Academy Pellet-Mischung für viele Stunden Spaß und großartigem Geschmack. Der Mix aus sorgfältig ausgewählten Laub- und Obsthölzern sorgt für ein fruchtiges Aroma und authentischen Holzfeuergeschmack.

0 077924 129742

Art.-Nr.: 190101
VE: 1
UVP €: 19,99 / 2,22 €/KG**

NEU

WEBER SMOKEFIRE HOLZPELLETS GRILL ACADEMY BLEND - 8 KG

Die naturbelassenen Hartholzpellets machen Ihr BBQ dank des authentischen Holzfeuer-Geschmacks unvergesslich. FSC®-zertifiziert, neue Premium-Kartonverpackung, sichere Lagerung, einfache Handhabung und Dosierung. 8 kg Holzpelletmischung bestehend aus 50 % Buche, 25 % Ahorn, 25 % Kirschholz. Passt zu allen Gerichten.

0 077924 180606

Art.-Nr.: 18294
VE: 1
UVP €: 19,99**

NEU

WEBER SMOKEFIRE HOLZPELLETS APFELHOLZ - 8 KG

Die naturbelassenen Hartholzpellets machen Ihr BBQ dank des authentischen Holzfeuer-Geschmacks unvergesslich. FSC®-zertifiziert, neue Premium-Kartonverpackung, sichere Lagerung, einfache Handhabung und Dosierung. 8 kg Holzpelletmischung bestehend aus 60 % Buche, 40 % Apfelholz. Ideal für Geflügel.

0 077924 180576

Art.-Nr.: 18291
VE: 1
UVP €: 19,99**

NEU

WEBER SMOKEFIRE HOLZPELLETS KIRSCHHOLZ - 8 KG

Die naturbelassenen Hartholzpellets machen Ihr BBQ dank des authentischen Holzfeuer-Geschmacks unvergesslich. FSC®-zertifiziert, neue Premium-Kartonverpackung, sichere Lagerung, einfache Handhabung und Dosierung. 8 kg Holzpelletmischung bestehend aus 60 % Buche, 40 % Kirschholz. Ideal für Schweinefleisch.

0 077924 180590

Art.-Nr.: 18293
VE: 1
UVP €: 19,99**

NEU

WEBER SMOKEFIRE HOLZPELLETS BUCHE - 8 KG

Die naturbelassenen Hartholzpellets machen Ihr BBQ dank des authentischen Holzfeuer-Geschmacks unvergesslich. FSC®-zertifiziert, neue Premium-Kartonverpackung, sichere Lagerung, einfache Handhabung und Dosierung. 8 kg Holzpelletmischung bestehend aus 100 % Buche. Ideal für Gemüse.

0 077924 180583

Art.-Nr.: 18292
VE: 1
UVP €: 19,99**

NEU

WEBER SMOKEFIRE HOLZPELLETS EICHE - 8 KG

Die naturbelassenen Hartholzpellets machen Ihr BBQ dank des authentischen Holzfeuer-Geschmacks unvergesslich. FSC®-zertifiziert, neue Premium-Kartonverpackung, sichere Lagerung, einfache Handhabung und Dosierung. 8 kg Holzpelletmischung bestehend aus 50% Buche, 50% Eiche. Ideal für Rindfleisch.

0 077924 180613

Art.-Nr.: 18295
VE: 1
UVP €: 19,99**

**Unverbindliche Preisempfehlung des Herstellers

NEU

FSC

WEBER SMOKEFIRE HOLZPELLETS ERLE - 8 KG

NON SDS

Die naturbelassenen Hartholzpellets machen Ihr BBQ dank des authentischen Holzfeuer-Geschmacks unvergesslich. FSC®-zertifiziert, neue Premium-Kartonverpackung, sicher Lagerung, einfache Handhabung und Dosierung. 8 kg Holzpelletmischung bestehend aus 60 % Buche, 40 % Erle. Ideal für Fisch.

0 077924 180569

Art.-Nr.: 18290
VE: 1
UVP €: 19,99**

**Unverbindliche Preisempfehlung des Herstellers

BRENNSTOFF-AUFBEWAHRUNGSBEUTEL

NON SDS

Wasserabweisend mit einem Fassungsvermögen von 9 kg Pellets oder Holzkohle. Kann klein zusammengefaltet werden. Mit einer durchsichtigen Vordertasche, um einen Zettel mit Beschriftung des Inhalts einzustecken.

0 077924 153099

Art.-Nr.: 7007
VE: 4
UVP €: 32,99**

**Unverbindliche Preisempfehlung des Herstellers

PREMIUM ABDECKHAUBE - FÜR SMOKEFIRE EX4

Aus leichtem und langlebigem Material zum optimalem Schutz vor allen Wetterbedingungen und Schmutz. Die wasserabweisende Abdeckhaube verfügt über Klettbänder, damit sie stets an ihrem Platz bleibt.

0 077924 129674

Art.-Nr.: 7192
VE: 3
UVP €: 129,99**

**Unverbindliche Preisempfehlung des Herstellers

PREMIUM ABDECKHAUBE - FÜR SMOKEFIRE EX6

Aus leichtem und langlebigem Material zum optimalem Schutz vor allen Wetterbedingungen und Schmutz. Die wasserabweisende Abdeckhaube verfügt über Klettbänder, damit sie stets an ihrem Platz bleibt.

0 077924 129681

Art.-Nr.: 7193
VE: 2
UVP €: 164,99**

**Unverbindliche Preisempfehlung des Herstellers

SMOKEFIRE KLAPPBARER EDELSTAHL-FRONTTISCH

Passend für SmokeFire EX4. Bietet zusätzlichen Platz für Zubehör, Platten und Schneidebretter. Mit einer Hand einfach hoch- und runterklappbar. Das Warmhalterost kann an der Unterseite verstaut werden. Passend für die Abdeckhaube 7192.

0 077924 153112

Art.-Nr.: 7002
VE: 1
UVP €: 87,99**

**Unverbindliche Preisempfehlung des Herstellers

SMOKEFIRE KLAPPBARER EDELSTAHL-FRONTTISCH

Passend für SmokeFire EX6. Bietet zusätzlichen Platz für Zubehör, Platten und Schneidebretter. Mit einer Hand einfach hoch- und runterklappbar. Das Warmhalterost kann an der Unterseite verstaut werden. Passend für die Abdeckhaube 7193.

0 077924 153129

Art.-Nr.: 7003
VE: 1
UVP €: 120,99**

**Unverbindliche Preisempfehlung des Herstellers

SMOKEFIRE SEITENTISCH

Passend für SmokeFire EX4 und EX6. Zusätzliche Arbeitsfläche. Herunterklappbar, mit integriertem Flaschenöffner und Fach zum Verstauen des Schneidebretts. Passend für die Abdeckhaube 7192 und 7193.

0 077924 153105

Art.-Nr.: 7001
VE: 1
UVP €: 87,99**

**Unverbindliche Preisempfehlung des Herstellers

SCHNEIDEBRETT

NON SDS

Perfekte Größe zum Zubereiten und Servieren auf den Weber Grill Seitentischen. Verstaubar unter dem SmokeFire Seitentisch. Mit Saftrille. Spülmaschinenfest. Messerschonendes Material.

0 077924 153143

Art.-Nr.: 7005
VE: 6
UVP €: 32,99**

**Unverbindliche Preisempfehlung des Herstellers

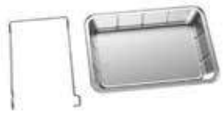

WET-SMOKE-KIT

Wasserschalen-Halterung passend für SmokeFire EX4 und EX6. Für zusätzliche Feuchtigkeit im Grill und zum Auffangen von Fett und herabtropfenden Bratensäften. Erleichtert die Reinigung. Kompatibel mit Alu-Tropfschale 6416. Auseinanderziehbar, so dass bis zu 4 Auffangschalen nebeneinander eingesetzt werden können.

0 077924 153136

Art.-Nr.: 7004
VE: 4
UVP €: 27,49**

**Unverbindliche Preisempfehlung des Herstellers

NEU

SMOKEFIRE ZUBEHÖR BOX

Bestehend aus Silikon-Handschuhen (7017), Dreiseitiger Grillbürste 30 cm (6277), Brennstoff-Aufbewahrungsbeutel (7007), Non-Stick Spray (17685), Weber Pinsel (6661), Weber Grillschürze (6474) und Grillrostreiniger (17875).

0 077924 182648

Art.-Nr.: 18307
VE: 1
UVP €: 99,00**

**Unverbindliche Preisempfehlung des Herstellers

ZUBEHÖR
BASIS GASGRILL

GAS-KARTUSCHE - 445 G

NON SDS

Die Einwegkartusche mit Butan-/Propangas kann für die Weber Q 100-/1000-Serie, Performer Deluxe GBS, Summit® Charcoal Grill und Go-Anywhere Gas verwendet werden.

0 077924 089862

Art.-Nr.: 17846
VE: 12
UVP €: 10,49 / 23,57 €/KG**

**Unverbindliche Preisempfehlung des Herstellers

GAS-KARTUSCHE 3ER-PACK (3 X 445 G)

NON SDS

Mit dem Gaskartuschen-Dreierpack hat man ausreichend Gas für mehrere Grillpartys. Für Weber Q 100-/1000-Serie, Performer Deluxe GBS und Go-Anywhere Gas.

0 077924 048883

Art.-Nr.: 17669
VE: 1
UVP €: 26,99 / 20,22 €/KG**

**Unverbindliche Preisempfehlung des Herstellers

UMRÜST-SET - ERMÖGLICHT UMRÜSTUNG AUF GASFLASCHE

Zur einfachen Umrüstung von Gaskartusche auf Gasflasche für Weber Q 100-/1000-Serie, Performer Deluxe GBS und Go-Anywhere Gas

0 077924 027789

Art.-Nr.: 8475
VE: 4
UVP €: 54,99**

**Unverbindliche Preisempfehlung des Herstellers

GRIFFLICHT - FÜR GASGRILLS AB SPIRIT

Alles im Blick, auch wenn es dunkel wird. Danke des Kippsensors geht das Grifflicht automatisch an und aus, wenn der Deckel geöffnet und geschlossen wird. Batterien nicht enthalten.

0 077924 114069

Art.-Nr.: 7662
VE: 4
UVP €: 54,99**

**Unverbindliche Preisempfehlung des Herstellers

WEBER TRAVELER TRANSPORTSCHUTZ

Schmutzabweisenden Gewebe mit stabilen Wänden schützt den Kofferraum vor Fett und Schmutz. Mit Taschen für Zubehör. Lässt sich flach und klein zusammenklappen, wenn sie nicht gebraucht wird. In Schwarz.

0 077924 160509

Art.-Nr.: 7030*
VE: 4
UVP €: 54,99**

**Unverbindliche Preisempfehlung des Herstellers

WEBER TRAVELER SCHNEIDEBRETT

Wendebrett zum Vorbereiten und Servieren. Mit Saftrille. Perfekt angepasst auf den Seitentisch vom Traveler. Dadurch kein Verrutschen beim Grillen unterwegs. Spülmaschinenfest. Messerschonendes Material.

0 077924 160516

Art.-Nr.:	7031*
VE:	6
UVP €:	32,99**

STANDARD ABDECKHAUBE - FÜR GENESIS® II 200-SERIE UND SPIRIT MODELLE BIS 132 CM BREITE

Beständige, lose sitzende Abdeckung zu Schutz des Grills. Die Klettbänder auf beiden Seiten befestigen die Abdeckhaube sicher am Grill.

0 077924 048173

Art.-Nr.:	7178
VE:	5
UVP €:	76,99**

PREMIUM ABDECKHAUBE - FÜR SPIRIT II 200-SERIE UND SPIRIT E-210 (AUSGENOMMEN E0-210, SPIRIT E-220 CLASSIC)

Die Premium Abdeckhaube ist UV-beständig, regenabweisend und atmungsaktiv. Ein Klettband befestigt die Abdeckhaube sicher am Grill.

0 077924 059230

Art.-Nr.:	7182
VE:	3
UVP €:	109,99**

PREMIUM ABDECKHAUBE - FÜR SPIRIT/SPIRIT II 300-SERIE, SPIRIT E-220 CLASSIC UND SPIRIT E0-210

Die Premium Abdeckhaube ist UV-beständig, regenabweisend und atmungsaktiv. Ein Klettband befestigt die Abdeckhaube sicher am Grill.

0 077924 059247

Art.-Nr.:	7183
VE:	3
UVP €:	129,99**

STANDARD ABDECKHAUBE - FÜR GENESIS® II 300-SERIE UND WEITERE MODELLE BIS 152 CM BREITE

Beständige, lose sitzende Abdeckung zu Schutz des Grills. Die Klettbänder auf beiden Seiten befestigen die Abdeckhaube sicher am Grill.

0 077924 048180

Art.-Nr.:	7179
VE:	5
UVP €:	87,99**

PREMIUM ABDECKHAUBE - FÜR GENESIS® II 200-SERIE

Die Premium-Abdeckung aus atmungsaktivem Polyester bietet optimalen Schutz vor Witterungseinflüssen. Die Klettbänder auf beiden Seiten befestigen die Abdeckhaube sicher am Grill.

0 077924 049866

Art.-Nr.:	7133
VE:	3
UVP €:	129,99**

PREMIUM ABDECKHAUBE - FÜR GENESIS® UND GENESIS® II 300-SERIE

Die Premium-Abdeckung aus atmungsaktivem Polyester bietet optimalen Schutz vor Witterungseinflüssen. Die Klettbänder auf beiden Seiten befestigen die Abdeckhaube sicher am Grill.

0 077924 049873

Art.-Nr.:	7134
VE:	3
UVP €:	139,99**

NEU

WEBER PREMIUM ABDECKHAUBE - FÜR GENESIS UND GENESIS II 300-SERIE

Die Premium-Abdeckhaube aus atmungsaktivem Polyester bietet optimalen Schutz vor Witterungseinflüssen. Klettbänder befestigen die Abdeckhaube sicher am Grill. Dieser Artikel ersetzt die bisherige Genesis Abdeckhaube mit der Art. Nr. 7134.

0 077924 180422

Art.-Nr.:	7194
VE:	8
UVP €:	139,99**

**Unverbindliche Preisempfehlung des Herstellers

PREMIUM ABDECKHAUBE - FÜR GENESIS® II 400-SERIE

Die Premium-Abdeckung aus atmungsaktivem Polyester bietet optimalen Schutz vor Witterungseinflüssen. Die Klettbänder auf beiden Seiten befestigen die Abdeckhaube sicher am Grill.

0 077924 049880

Art.-Nr.:	7135
VE:	2
UVP €:	149,99**

NEU

WEBER PREMIUM ABDECKHAUBE - FÜR GENESIS UND GENESIS II 400-SERIE

Die Premium-Abdeckhaube aus atmungsaktivem Polyester bietet optimalen Schutz vor Witterungseinflüssen. Klettbänder befestigen die Abdeckhaube sicher am Grill. Dieser Artikel ersetzt die bisherige Genesis Abdeckhaube mit der Art. Nr. 7135.

0 077924 180439

Art.-Nr.:	7195
VE:	8
UVP €:	149,99**

PREMIUM ABDECKHAUBE - FÜR GENESIS® II 600-SERIE

Die Premium-Abdeckung aus atmungsaktivem Polyester bietet optimalen Schutz vor Witterungseinflüssen. Die Klettbänder auf beiden Seiten befestigen die Abdeckhaube sicher am Grill.

0 077924 049897

Art.-Nr.:	7136
VE:	2
UVP €:	179,99**

PREMIUM ABDECKHAUBE - FÜR SUMMIT® 400-SERIE

Die Premium Abdeckhaube ist UV-beständig, regenabweisend und atmungsaktiv. Ein Klettband befestigt die Abdeckhaube sicher am Grill.

0 077924 032080

Art.-Nr.:	7103
VE:	2
UVP €:	199,99**

PREMIUM ABDECKHAUBE - FÜR SUMMIT® 600-SERIE

Die Premium Abdeckhaube ist UV-beständig, regenabweisend und atmungsaktiv. Ein Klettband befestigt die Abdeckhaube sicher am Grill.

0 077924 032103

Art.-Nr.:	7104
VE:	2
UVP €:	219,99**

ZUBEHÖR
BASIS WEBER® Q

GRIFFLICHT - WEBER Q

Alles im Blick, auch wenn es schon dunkel wird. Dank des Kippsensors geht das Grifflicht automatisch an und aus, wenn der Deckel geöffnet und geschlossen wird. Passend für alle Weber Q Modelle.

0 077924 114076

Art.-Nr.:	7663
VE:	4
UVP €:	54,99**

STAND - FÜR WEBER® Q 1000-/2000-SERIE

Der Unterbau für stabilen Stand und die perfekte Arbeitshöhe beim Grillen. Für Weber Q Modelle ab 2014. Maße: 66 x 70 x 53 cm

0 077924 025976

Art.-Nr.:	6523
VE:	1
UVP €:	131,99**

**Unverbindliche Preisempfehlung des Herstellers

STANDARD ROLLWAGEN - FÜR WEBER® Q 1000-/2000-SERIE

Mit dem Rollwagen wird der Grill zum stabilen Standgerät. Zusammengeklappt dient er als Transporthilfe. Für Weber Q Modelle ab 2014. Maße: 53 x 63 x 72 cm

0 077924 021619

Art.-Nr.: 6557
VE: 1
UVP €: 164,99**

**Unverbindliche Preisempfehlung des Herstellers

PREMIUM ROLLWAGEN - FÜR WEBER® Q 2000-SERIE

Der Unterbau für stabilen Stand und die perfekte Arbeitshöhe beim Grillen. Flexibel mit 2 Rädern und 3 Besteckhaken an der Front. Maße: 58 x 75 x 91 cm

0 077924 024641

Art.-Nr.: 6526
VE: 1
UVP €: 219,99**

**Unverbindliche Preisempfehlung des Herstellers

SEITENTISCHE - FÜR WEBER® Q 100-/1000-SERIE, 2ER SET

Praktische Ablagefläche direkt am Grill. Abklappbar. Aus Kunststoff. Maße: 26,6 x 29 x 3 cm

0 077924 029585

Art.-Nr.: 6527
VE: 1
UVP €: 54,99**

**Unverbindliche Preisempfehlung des Herstellers

BRATENROST FÜR HITZESCHILD - KLEIN

Ermöglicht in Verbindung mit dem Hitzeschild indirektes Grillen. So gelingt die Zubereitung grösserer Fleischstücke. Für Weber Q 100-/1000-Serie, Go-Anywhere Gas und Holzkohle (Verwendbar in Kombination mit Art.-Nr. 6561).

0 077924 021718

Art.-Nr.: 6563
VE: 4
UVP €: 27,49**

**Unverbindliche Preisempfehlung des Herstellers

BRATENROST FÜR HITZESCHILD - GROSS

Ermöglicht in Verbindung mit dem Hitzeschild indirektes Grillen. So gelingt die Zubereitung grösserer Fleischstücke. Für Weber Q 200-/2000-Serie sowie 300-/3000-Serie (Verwendbar in Kombination mit Art.-Nr. 6562).

0 077924 021787

Art.-Nr.: 6564
VE: 4
UVP €: 32,99**

**Unverbindliche Preisempfehlung des Herstellers

HITZESCHILD FÜR BRATENROST - KLEIN

Schirmt die Hitze ab und ermöglicht so das indirekte Grillen. Für Weber Q 100-/1000-Serie, Go-Anywhere Gas und Holzkohle (Verwendbar in Kombination mit Art.-Nr. 6563).

0 077924 021671

Art.-Nr.: 6561
VE: 4
UVP €: 8,79**

**Unverbindliche Preisempfehlung des Herstellers

HITZESCHILD FÜR BRATENROST - GROSS

Schirmt die Hitze ab und ermöglicht so das indirekte Grillen. Für Weber Q 200-/2000-Serie sowie 300- /3000-Serie (Verwendbar in Kombination mit Art.-Nr. 6564).

0 077924 021701

Art.-Nr.: 6562
VE: 4
UVP €: 10,99**

**Unverbindliche Preisempfehlung des Herstellers

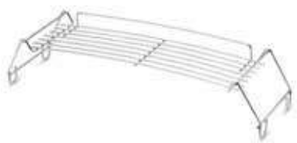

WARMHALTEROST - FÜR WEBER® Q 2000-SERIE (AB 2014)

Zur Vergrößerung der Grillfläche. Besonders gut geeignet zum Garen von Gemüse und zum Aufbacken von Brot.

0 077924 027613

Art.-Nr.: 6569
VE: 4
UVP €: 49,49**

**Unverbindliche Preisempfehlung des Herstellers

WARMHALTEROST - FÜR WEBER® Q 3000-SERIE (AB 2014)

Zur Vergrößerung der Grillfläche. Besonders gut geeignet zum Garen von Gemüse und zum Aufbacken von Brot.

0 077924 027727

Art.-Nr.: 6570
VE: 4
UVP €: 54,99**

**Unverbindliche Preisempfehlung des Herstellers

PREMIUM ABDECKHAUBE - FÜR WEBER® Q 100-/1000-SERIE

Die Abdeckhaube ist aus stabilem Material und bietet Schutz vor Schmutz, UV-Strahlung, Wind, Schnee und ist regenabweisend.

0 077924 035647

Art.-Nr.: 7117
VE: 4
UVP €: 32,99**

**Unverbindliche Preisempfehlung des Herstellers

PREMIUM ABDECKHAUBE - FÜR WEBER® Q 200-/2000-SERIE

Die Abdeckhaube ist aus stabilem Material und bietet Schutz vor Schmutz, UV-Strahlung, Wind, Schnee und ist regenabweisend.

0 077924 035654

Art.-Nr.: 7118
VE: 4
UVP €: 39,99**

**Unverbindliche Preisempfehlung des Herstellers

STANDARD ABDECKHAUBE - FÜR WEBER® Q SERIE MIT ROLLWAGEN ODER STAND

Beständige, lose sitzende Abdeckung zum Schutz des Weber Q. Ein Klettband befestigt die Abdeckung am Rollwagen oder Stand, damit sie stets an ihrem Platz bleibt. Passend für Weber Q 100-/1000- und 200-/2000-Serie mit Standard Rollwagen oder Stand.

0 077924 048166

Art.-Nr.: 7177
VE: 5
UVP €: 43,99**

**Unverbindliche Preisempfehlung des Herstellers

PREMIUM ABDECKHAUBE - FÜR WEBER® Q SERIE MIT ROLLWAGEN ODER STAND

Die Premium Abdeckhaube ist aus langlebigem Material und bietet Schutz vor Schmutz, UV-Strahlung, Wind, Schnee und ist regenabweisend. Passend für Weber Q 100-/1000- und 200-/2000-Serie mit Standard Rollwagen oder Stand.

0 077924 035692

Art.-Nr.: 7120
VE: 4
UVP €: 74,99**

**Unverbindliche Preisempfehlung des Herstellers

PREMIUM ABDECKHAUBE - FÜR WEBER® Q SERIE MIT PREMIUM ROLLWAGEN

Die Premium Abdeckhaube ist aus langlebigem Material und bietet Schutz vor Schmutz, UV-Strahlung, Wind, Schnee und ist regenabweisend. Passend für Weber Q 200-/2000-Serie und 300-/3000-Serie mit Premium Rollwagen.

0 077924 059254

Art.-Nr.: 7184
VE: 4
UVP €: 87,99**

**Unverbindliche Preisempfehlung des Herstellers

ZUBEHÖR
BASIS PULSE

ROLLWAGEN PULSE 1000 UND 2000

Der elegante Rollwagen sorgt für die perfekte Arbeitshöhe beim Grillen und schafft zusätzlichen Platz. Maße: 61 x 89 x 112 cm

0 077924 059148

Art.-Nr.: 6539
VE: 1
UVP €: 219,99**

**Unverbindliche Preisempfehlung des Herstellers

PREMIUM ABDECKHAUBE - FÜR PULSE 1000

Die Abdeckhaube ist aus langlebigem Material und bietet Schutz vor Schmutz, UV-Strahlung, Wind, Schnee und ist regenabweisend.

0 077924 059216

Art.-Nr.:	7180
VE:	4
UVP €:	32,99**

**Unverbindliche Preisempfehlung des Herstellers

PREMIUM ABDECKHAUBE - FÜR PULSE 2000

Die Abdeckhaube ist aus langlebigem Material und bietet Schutz vor Schmutz, UV-Strahlung, Wind, Schnee und ist regenabweisend.

0 077924 059193

Art.-Nr.:	7140
VE:	4
UVP €:	39,99**

**Unverbindliche Preisempfehlung des Herstellers

PREMIUM ABDECKHAUBE - FÜR PULSE MIT STAND

Die Abdeckhaube ist aus langlebigem Material und bietet Schutz vor Schmutz, UV-Strahlung, Wind, Schnee und ist regenabweisend.

0 077924 062674

Art.-Nr.:	7185
VE:	4
UVP €:	74,99**

**Unverbindliche Preisempfehlung des Herstellers

PREMIUM ABDECKHAUBE - FÜR PULSE MIT ROLLWAGEN

Die Premium Abdeckhaube ist aus langlebigem Material und bietet Schutz vor Schmutz, UV-Strahlung, Wind, Schnee und ist regenabweisend.

0 077924 059223

Art.-Nr.:	7181
VE:	4
UVP €:	87,99**

**Unverbindliche Preisempfehlung des Herstellers

ZUBEHÖR
ERLEBNIS

FIREPLACE

Der Deckel ist abnehmbar. Durch das Aufsetzen des Deckels kann das Feuer einfach erstickt werden.

0 077924 028694

Art.-Nr.:	2750
VE:	1
UVP €:	219,99**

**Unverbindliche Preisempfehlung des Herstellers

PREMIUM ABDECKHAUBE - FÜR FIREPLACE

Die Abdeckhaube ist UV-beständig, regenabweisend und atmungsaktiv.

0 077924 035739

Art.-Nr.:	7159
VE:	2
UVP €:	39,99**

**Unverbindliche Preisempfehlung des Herstellers

SCHNEIDEBRETT MIT AUFFANGBEHÄLTER

Passend für alle Weber Grill Seitentische. Mit dem Seitentischaufsatz wird die Fläche für Vorbereitungen neben dem Grill erweitert. Mit praktischen Auffangbehälter, der sich leicht entnehmen und säubern lässt, sowie zusammenklappbar ist.

0 077924 160523

Art.-Nr.:	7032*
VE:	6
UVP €:	32,99**

**Unverbindliche Preisempfehlung des Herstellers

GEMÜSEKORB - KLEIN, EDELSTAHL

Für die aromatische Zubereitung von gewürfeltem Gemüse und kleinerem Grillgut. Empfehlenswert ab Weber Q 100-/1000-Serie und Holzkohlegrills mit 37 cm. Maße: 27 x 19 x 2,8 cm

0 077924 018985

Art.-Nr.:	6677
VE:	4
UVP €:	21,99**

**Unverbindliche Preisempfehlung des Herstellers

GEMÜSEKORB - GROSS, EDELSTAHL

Für die aromatische Zubereitung von gewürfeltem Gemüse und kleinerem Grillgut. Maße: 36,6 x 26,4 x 2,8 cm

0 077924 018992

Art.-Nr.:	6678
VE:	4
UVP €:	32,99**

**Unverbindliche Preisempfehlung des Herstellers

DELUXE GEMÜSEKORB - KLEIN, EDELSTAHL

Schneiden oder würfeln Sie Gemüse in den Korb und stellen Sie ihn zu dem Hauptgang auf den Grill. Empfehlenswert ab Weber Q 100-/1000-Serie und Holzkohlegrills mit 37 cm. Maße: 24 x 19 x 6 cm

0 077924 011122

Art.-Nr.:	6481
VE:	6
UVP €:	27,49**

**Unverbindliche Preisempfehlung des Herstellers

DELUXE GEMÜSEKORB - GROSS, EDELSTAHL

Schneiden oder würfeln Sie Gemüse in den Korb und stellen Sie ihn zu dem Hauptgang auf den Grill. Empfehlenswert ab Weber Q 300-/3000-Serie und Holzkohlegrills mit 57 cm. Maße: 35 x 30 x 6 cm

0 077924 074882

Art.-Nr.:	6434
VE:	4
UVP €:	38,49**

**Unverbindliche Preisempfehlung des Herstellers

DELUXE GRILLPFANNE - EDELSTAHL

Ideal für Bratkartoffeln, Fisch und Obst vom Grill. Empfehlenswert ab Weber Q 200-/2000-Serie und alle Holzkohlegrills ab 57 cm. Maße: 44 x 30 x 3,5 cm

0 077924 074899

Art.-Nr.:	6435
VE:	6
UVP €:	32,99**

**Unverbindliche Preisempfehlung des Herstellers

FISCH- UND GEMÜSEHALTER - KLEIN, EDELSTAHL

Für besonders empfindliches Grillgut. Empfehlenswert ab Weber Q 100-/1000-Serie und Holzkohlegrills ab 37 cm. Maße: 28 x 20,6 x 5,6 cm

0 077924 011139

Art.-Nr.:	6470
VE:	4
UVP €:	32,99**

**Unverbindliche Preisempfehlung des Herstellers

FISCH- UND GEMÜSEHALTER - GROSS, EDELSTAHL

Für besonders empfindliches Grillgut. Empfehlenswert ab Weber Q 300-/3000-Serie und Holzkohlegrills ab 57 cm.

0 077924 010842

Art.-Nr.:	6471
VE:	4
UVP €:	43,99**

**Unverbindliche Preisempfehlung des Herstellers

SCHASCHLIK-SET - 5 EDELSTAHLSPIESSE IM EDELSTAHLGESTELL

Empfehlenswert ab Weber Q 200-/2000-Serie und Holzkohlegrills ab 57 cm. Maße: 28 x 17,8 cm

0 077924 021916

Art.-Nr.:	6606
VE:	4
UVP €:	37,99**

**Unverbindliche Preisempfehlung des Herstellers

SPARE-RIB-HALTER

Empfehlenswert ab Q 200-/2000-Serie und Holzkohlegrills ab 47 cm. Maße: 33,5 x 20,3 x 8,9 cm

0 077924 021886

Art.-Nr.:	6605
VE:	6
UVP €:	21,99**

**Unverbindliche Preisempfehlung des Herstellers

PREMIUM SPARE-RIB-HALTER & BRATENKORB

Doppelt praktisch: Je nachdem, welche Seite Sie benutzen, lassen sich grössere Fleischstücke garen oder Spareribs platzsparend grillen. Empfehlenswert ab Weber Q 200-/2200-Serie und Holzkohlegrills ab 57 cm. Maße: 43,4 x 26,7 x 11 cm

0 077924 010835

Art.-Nr.:	6469
VE:	4
UVP €:	32,99**

**Unverbindliche Preisempfehlung des Herstellers

HALTERUNG FÜR SCHWEINEFLEISCHSTREIFEN

Für Holzkohlegrills ab 47 cm und Gasgrills ab Weber Q 200-/2000-Serie.

0 077924 041129

Art.-Nr.:	17637
VE:	4
UVP €:	54,99**

**Unverbindliche Preisempfehlung des Herstellers

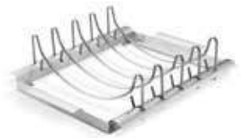

DELUXE GRILLGESTELL - EDELSTAHL

Ideal für Spareribs und Braten. Für alle Holzkohlegrills ab 57 cm und Gasgrills ab Weber Q 300-/3000-Serie. Maße: 39 x 31 x 8,9 cm

0 077924 021572

Art.-Nr.:	6727
VE:	2
UVP €:	54,99**

**Unverbindliche Preisempfehlung des Herstellers

HAMBURGERPRESSE

Formen Sie damit perfekte Burger mit einem Gewicht von 115 oder 225 g. Mit abnehmbarem Nylongriff für leichtes Reinigen. Spülmaschinengeeignet.

0 077924 012020

Art.-Nr.:	6483
VE:	6
UVP €:	16,49**

**Unverbindliche Preisempfehlung des Herstellers

GEFLÜGELHALTER

Für knuspriges Hähnchen vom Grill. Empfehlenswert für alle Holzkohlegrills ab 57 cm und Gasgrills ab Weber Q 300-/3000-Serie.

0 077924 011962

Art.-Nr.:	6482
VE:	6
UVP €:	21,99**

**Unverbindliche Preisempfehlung des Herstellers

DELUXE GEFLÜGELHALTER

Für die perfekte Zubereitung von Brathähnchen oder anderem Geflügel.

0 077924 018145

Art.-Nr.:	6731
VE:	2
UVP €:	54,99**

**Unverbindliche Preisempfehlung des Herstellers

ZUBEHÖR
PLANCHA GRILLPLATTEN

KERAMISCHE GRILLPLATTE - KLEIN

Für alle Holzkohlegrills ab 47 cm und Weber Q ab 100-/1000-Serie. Maße: 40 x 22 cm

0 077924 007019

Art.-Nr.:	6465
VE:	3
UVP €:	54,99**

**Unverbindliche Preisempfehlung des Herstellers

KERAMISCHE GRILLPLATTE - GROSS

Für Holzkohlegrills ab 57 cm und Weber Q ab 200-/2000-Serie. Maße: 49 x 35 cm

0 077924 011757

Art.-Nr.:	17509
VE:	3
UVP €:	76,99**

**Unverbindliche Preisempfehlung des Herstellers

GRILLPLATTE - FÜR WEBER® Q 1000-/1200- UND Q 140-/1400-SERIE

Hergestellt aus porzellanemailliertem Gusseisen. Mit der Platte wird eine Hälfte des Grillrostes ersetzt. Für Q 1000/1200 (Austausch rechte Seite) sowie Weber Q 140/1400 (Austausch linke Seite).

0 077924 021640

Art.-Nr.:	6558
VE:	1
UVP €:	54,99**

**Unverbindliche Preisempfehlung des Herstellers

GRILLPLATTE - FÜR WEBER® Q 2000-/2200- UND Q 240-/2400-SERIE

Hergestellt aus porzellanemailliertem Gusseisen. Mit der Platte wird eine Hälfte des Grillrostes ersetzt. Für Q 2000/2200 (Austausch rechte Seite) sowie Weber Q 240/2400 (Austausch linke Seite).

0 077924 021633

Art.-Nr.:	6559
VE:	1
UVP €:	71,49**

**Unverbindliche Preisempfehlung des Herstellers

GRILLPLATTE - FÜR WEBER® Q 300-/3000-SERIE

Hergestellt aus porzellanemailliertem Gusseisen. Mit der Platte wird eine Hälfte des Grillrostes ersetzt. Für Weber Q 300-/3000-Serie.

0 077924 075063

Art.-Nr.:	6506
VE:	1
UVP €:	76,99**

**Unverbindliche Preisempfehlung des Herstellers

DELUXE GRILLPLATTE

Gusseiserne Plancha zur Zubereitung von Fisch oder Gambas, Gemüse oder leckeren Omeletts. Für Weber Q 300-/3000-Serie, Spirit, Genesis und Summit. Maße: 42,7 x 36,8 x 5 cm

0 077924 007040

Art.-Nr.:	6466
VE:	1
UVP €:	131,99**

**Unverbindliche Preisempfehlung des Herstellers

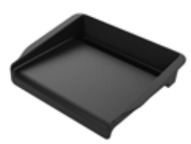

GRILLPLATTE - FÜR PULSE 1000 UND 2000

Ob Pancakes zum Frühstück oder Fischgerichte zum Abendessen - diese vielseitige gusseiserne Grillplatte ist die perfekte Lösung. Für Pulse, Weber Q 200/2000 Serie, Gasgrills ab Spirit und Holzkohlegrills ab 47 cm. Maße: 31,8 x 25 x 7 cm

0 077924 059155

Art.-Nr.:	6609
VE:	1
UVP €:	65,99**

**Unverbindliche Preisempfehlung des Herstellers

GUSSEISERNE WENDEPLATTE - FÜR SPIRIT 200-SERIE (MODELLE AB 2013)

Die Wendeplatte ist beidseitig nutzbar. Sie ist mit einer flachen und einer geriffelten Seite ausgestattet. Mit der Platte wird eine Seite des Grillrostes ersetzt.

0 077924 019135

Art.-Nr.:	7597
VE:	1
UVP €:	98,99**

**Unverbindliche Preisempfehlung des Herstellers

GUSSEISERNE WENDEPLATTE - FÜR SPIRIT 300-SERIE

Die Wendeplatte ist beidseitig nutzbar. Sie ist mit einer flachen und einer geriffelten Seite ausgestattet. Mit der Platte wird eine Seite des Grillrostes ersetzt.

0 077924 019142

Art.-Nr.:	7598
VE:	1
UVP €:	109,99**

**Unverbindliche Preisempfehlung des Herstellers

GRILLPLATTE - FÜR SPIRIT/SPIRIT II 300-SERIE, SMOKEFIRE EX4/EX6

Von Muscheln und Garnelen bis hin zu Eiern und Speck – die Grillplatte ist vielseitig einsetzbar. Dank der schrägen Grillfläche kann das Fett einfach abgegossen werden. Aus porzellanemailliertem Gusseisen. Maße: 41,4 x 55,6 x 13,2 cm

0 077924 019173

Art.-Nr.:	7579
VE:	1
UVP €:	109,99**

**Unverbindliche Preisempfehlung des Herstellers

GRILLPLATTE - FÜR GENESIS® II AB 300-SERIE

Die Plancha Grillplatte ist perfekt geeignet zum Grillen von Pancakes, Garnelen oder Gemüse. Dank der schrägen Grillfläche kann der Bratensaft einfach abgegossen werden. Aus porzellanemailliertem Gusseisen. Passend für Genesis II 300 und 400-Serie.

0 077924 146404

Art.-Nr.:	7665
VE:	1
UVP €:	142,99**

**Unverbindliche Preisempfehlung des Herstellers

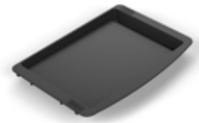

GRILLPLATTE - FÜR GENESIS® II 400-/600-SERIE

Von Muscheln und Garnelen bis hin zu Eiern und Speck – diese vielseitige gusseiserne Grillplatte ist die perfekte Lösung. Dank der schrägen Grillfläche kann das Fett einfach abgegossen werden. Die seidenmatte Oberfläche ist leicht zu reinigen.

0 077924 049903

Art.-Nr.:	7650
VE:	1
UVP €:	109,99**

**Unverbindliche Preisempfehlung des Herstellers

SEAR GRATE - FÜR GENESIS® II 400-/600-SERIE

Perfekt zum Grillen für eine große Party. Mit diesem gusseisernen Rost kann man mehrere Steaks und Braten gleichzeitig grillen – natürlich mit einem ansprechenden Grillmuster. Mit dem Sear Grate wird eine Seite des Grillrostes ersetzt.

0 077924 049910

Art.-Nr.:	7651
VE:	1
UVP €:	109,99**

**Unverbindliche Preisempfehlung des Herstellers

GUSSEISERNE WENDEPLATTE - FÜR SUMMIT® 400-/600-SERIE

Die gusseinserne Wendeplatte ist beidseitig nutzbar. Sie ist mit einer flachen und einer geriffelten Seite ausgestattet. Ersetzt den Grillrost.

0 077924 083495

Art.-Nr.:	7404
VE:	1
UVP €:	142,99**

**Unverbindliche Preisempfehlung des Herstellers

ZUBEHÖR
PIZZA

PIZZASCHNEIDER

Mit ergonomischem Griff, Klingendurchmesser 10 cm, perfekt auch für Pizza mit hohem Belag.

0 077924 031823

Art.-Nr.:	6690
VE:	6
UVP €:	27,49**

**Unverbindliche Preisempfehlung des Herstellers

PIZZAHEBER

Mit einklappbarem Griff zum platzsparenden Verstauen.

0 077924 031830

Art.-Nr.:	6691
VE:	4
UVP €:	38,49**

**Unverbindliche Preisempfehlung des Herstellers

PREMIUM PIZZASTEIN RUND Ø 26 CM

Perfekt für Pizza, Brot und Desserts. Dank der Antihaft-Oberfläche des Pizzasteins aus Keramik ist er besonders leicht zu reinigen. Passend für den Smokey Joe, Holzkohlegrills ab 37 cm, sowie die Weber Q 100-/1000-Serie.

0 077924 059186

Art.-Nr.:	8831
VE:	4
UVP €:	43,99**

**Unverbindliche Preisempfehlung des Herstellers

PREMIUM PIZZASTEIN RUND Ø 46,4 CM

Perfekt für Pizza, Brot und Desserts. Dank der Antihaft-Oberfläche des Pizzasteins aus Keramik ist er besonders leicht zu reinigen.

0 077924 062681

Art.-Nr.:	8830
VE:	3
UVP €:	54,99**

**Unverbindliche Preisempfehlung des Herstellers

NEU

WEBER GLASIERTER PIZZASTEIN RUND Ø 26 CM

Die neue, glasierte Oberfläche verhindert das Anhaften von Speisen und erleichtert die Reinigung. Der Stein ist so konzipiert, dass dieser die Wärme effizient absorbiert, speichert und verteilt. Kompatibel mit kleineren Grills wie u. a. dem Smokey Joe, Holzkohlegrills ab 37 cm, sowie der Weber Q 100-/1000-Serie.

0 077924 189098

Art.-Nr.:	18413
VE:	4
UVP €:	37,99**

**Unverbindliche Preisempfehlung des Herstellers

NEU

WEBER GLASIERTER PIZZASTEIN RUND Ø 36 CM

Die neue, glasierte Oberfläche verhindert das Anhaften von Speisen und erleichtert die Reinigung. Der Stein ist so konzipiert, dass dieser die Wärme effizient absorbiert, speichert und verteilt. Perfekt für Pizza, Brot und Desserts.

0 077924 189081

Art.-Nr.:	18412
VE:	4
UVP €:	44,99**

**Unverbindliche Preisempfehlung des Herstellers

NEU

WEBER GLASIERTER PIZZASTEIN RECHTECKIG 44 X 30 CM

Die neue, glasierte Oberfläche verhindert das Anhaften von Speisen und erleichtert die Reinigung. Der Stein ist so konzipiert, dass dieser die Wärme effizient absorbiert, speichert und verteilt. Perfekt für Pizza, Brot und Desserts.

0 077924 189111

Art.-Nr.:	18414
VE:	4
UVP €:	59,99**

**Unverbindliche Preisempfehlung des Herstellers

ZUBEHÖR
GOURMET BBQ SYSTEM

WEBER CRAFTED SEAR GRATE & GRILLPLATTE

Searing Rost für die perfekten Grillmarkierungen und Grillplatte für Fisch, Gemüse und vieles mehr. Zusammenklappbar für eine platzsparende Aufbewahrung. Aus porzellanemailliertem Gusseisen mit seidenmatter Beschichtung für eine einfache Reinigung. Praktische Befestigung innerhalb des GBS-Rost.

0 077924 159657

Art.-Nr.:	8858
VE:	1
UVP €:	98,99**

**Unverbindliche Preisempfehlung des Herstellers

WEBER CRAFTED 2IN1 DUTCH OVEN - GOURMET BBQ SYSTEM

Traditioneller Dutch Oven mit flachen Deckel, der gleichzeitig als Pfanne genutzt werden kann. Aus porzellanemailliertem Gusseisen mit seidenmatter Beschichtung für eine einfache Reinigung. Praktische Befestigung innerhalb des GBS-Rost. Gleichzeitig mehr Grillmöglichkeiten.

0 077924 159640

Art.-Nr.:	8857
VE:	1
UVP €:	153,99**

**Unverbindliche Preisempfehlung des Herstellers

WEBER CRAFTED PFANNE - GOURMET BBQ SYSTEM

Die Pfanne für den Grill, aus porzellanemailliertem Gusseisen.

0 077924 004124

Art.-Nr.:	7421
VE:	1
UVP €:	64,99**

**Unverbindliche Preisempfehlung des Herstellers

WEBER CRAFTED SEAR GRATE - GOURMET BBQ SYSTEM

Searing Rost für die perfekte Grillmarkierung, aus porzellanemailliertem Gusseisen.

0 077924 004353

Art.-Nr.:	8834
VE:	1
UVP €:	64,99**

**Unverbindliche Preisempfehlung des Herstellers

WEBER CRAFTED GEFLÜGELHALTER - GOURMET BBQ SYSTEM

Two-in-one-Design aus Edelstahl mit abnehmbarem Hühnchenhalter. Ideal zur gleichzeitigen Zubereitung von Gemüse zum Hähnchen oder zum Backen von Kuchen. Nicht geeignet für Holzkohlegrills mit 47 cm.

0 077924 019036

Art.-Nr.:	8838
VE:	1
UVP €:	74,99**

**Unverbindliche Preisempfehlung des Herstellers

WEBER CRAFTED WOK - GOURMET BBQ SYSTEM

Der praktische Wok-Einsatz bietet das Beste aus zwei Welten: einen leichten Wok für Pfannengerichte und einen Dünsteinsatz mit Deckel, um Fisch und köstliches Gemüse zu dünsten.

0 077924 052347

Art.-Nr.:	8856
VE:	1
UVP €:	99,99**

**Unverbindliche Preisempfehlung des Herstellers

NEU

WEBER CRAFTED GLASIERTER PIZZASTEIN RUND - GOURMET BBQ SYSTEM

Die glasierte Oberfläche verhindert das Anhaften von Speisen und erleichtert die Reinigung. Der Stein ist so konzipiert, dass dieser die Wärme effizient absorbiert, speichert und verteilt. Speziell für den Einsatz mit dem Crafted Gourmet BBQ System. Mit praktischem Gestell.

0 077924 188879

Art.-Nr.:	8861
VE:	1
UVP €:	69,99**

**Unverbindliche Preisempfehlung des Herstellers

NEU

WEBER CRAFTED WOK & DAMPFGARER - GOURMET BBQ SYSTEM

Aus robusten, rostfreien und leicht zu reinigenden Edelstahl. Authentisches Design mit Dämpfeinsatz, um die asiatische Küche auf den Grill zu bringen. Erhitzt schnell und gleichmäßig, 5 Liter Fassungsvermögen. Nur mit Edelstahl GBS-Grillrosten, SmokeFire Holzpelletgrills oder Genesis Gasgrills ab 2022 verwendbar.

0 077924 174322

Art.-Nr.:	7684
VE:	1
UVP €:	139,99**

**Unverbindliche Preisempfehlung des Herstellers

WEBER CRAFTED WAFFEL- UND SANDWICHEISEN - GOURMET BBQ SYSTEM

Hervorragend geeignet zur Zubereitung von Waffeln vom Grill. Durch einfaches Wenden des Einsatzes können auch saftige Sandwiches gegrillt werden. Nicht geeignet für Holzkohlegrills mit 47 cm.

0 077924 041297

Art.-Nr.:	8849
VE:	1
UVP €:	129,99**

**Unverbindliche Preisempfehlung des Herstellers

NEU

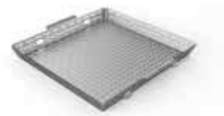

WEBER CRAFTED GRILLKORB - GOURMET BBQ SYSTEM - GROSS, 40 X 41 CM

Extra großer Grillkorb (40 x 41 cm) mit hohen Seitenwänden, gelochter Oberfläche um die Speisen gut zu verteilen und Luft zirkuliern zu lassen. Der Grillkorb platziert die Speisen nahe an der Flamme, ohne dass diese zwischen die Roste fallen können.

0 077924 174346

Art.-Nr.:	7683
VE:	1
UVP €:	69,99**

**Unverbindliche Preisempfehlung des Herstellers

NEU

WEBER CRAFTED GRILLPLATTE/PLANCHA - GOURMET BBQ SYSTEM - GROSS, 40 X 41 CM

Hochwertige, extragroße Grillplatte (40 x 41 cm) aus porzellanemailliertem Gusseisen. Fettablauf schräg nach hinten. Flache Oberfläche mit Seitenwänden. Einfach zu reinigen.

0 077924 174360

Art.-Nr.:	7682
VE:	1
UVP €:	109,99**

**Unverbindliche Preisempfehlung des Herstellers

NEU

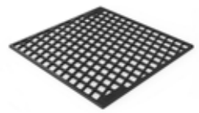

WEBER CRAFTED SEAR GRATE - GOURMET BBQ SYSTEM - ZWEISEITIG, GROSS, 40 X 41 CM

Extra große Sear Grate (40 x 41 cm) für X-Grillmarkierung für die ganze Familie. Beidseitig verwendbares, porzellanemalliertes Gusseisen sorgt für optimale Hitze zum scharfen Anbraten und erleichtert das Wenden der Speisen. Abnehmbare Griffe unterstützen beim Platzieren des heißen Grillrostes.

0 077924 174407

Art.-Nr.:	7680
VE:	1
UVP €:	109,99**

**Unverbindliche Preisempfehlung des Herstellers

NEU

WEBER CRAFTED GLASIERTER GRILLSTEIN - GOURMET BBQ SYSTEM - GROSS, 40 X 41 CM

Beschichteter Grillstein für mehr Platz (40 x 41 cm) und mehr Möglichkeiten. Zum Beispiel Brot, Flammkuchen und natürlich Pizza. Durch die glatte, cordierte Oberläche ist der Grillstein leicht zu reinigen.

0 077924 174384

Art.-Nr.:	7681
VE:	1
UVP €:	109,99**

**Unverbindliche Preisempfehlung des Herstellers

WEBER CRAFTED GRILLROSTHEBER - GOURMET BBQ SYSTEM

Zum einfachen Auswechseln des GBS Sear Grates. Griff einfach einhaken und Sear Grate sicher in die Rostöffnung einsetzen bzw. herausheben.

0 077924 037160

Art.-Nr.:	8844
VE:	4
UVP €:	27,49**

**Unverbindliche Preisempfehlung des Herstellers

WEBER CRAFTED GRILLZUBEHÖR-UNTERSETZER

Bietet sicheren Ablage- und Abkühlplatz z. B. für heisse Weber CRAFTED Einsätze, Grillplatten und -körbe.

0 077924 037221

Art.-Nr.:	8845
VE:	4
UVP €:	44,99**

**Unverbindliche Preisempfehlung des Herstellers

GRILLROST-EINSATZ - GOURMET BBQ SYSTEM - FÜR HOLZKOHLEGRILLS MIT 57 CM

Die flexible Basisausstattung für die grosse Gourmet BBQ System-Vielfalt. Aus verchromtem Stahl.

0 077924 004902

Art.-Nr.:	8835
VE:	5
UVP €:	64,99**

**Unverbindliche Preisempfehlung des Herstellers

GRILLROST-EINSATZ - GOURMET BBQ SYSTEM - EDELSTAHL, FÜR HOLZKOHLEGRILLS MIT 57 CM

Die flexible Basisausstattung für die grosse Gourmet BBQ System-Vielfalt. Aus hochwertigem Edelstahl.

0 077924 030604

Art.-Nr.:	8843
VE:	5
UVP €:	89,99**

**Unverbindliche Preisempfehlung des Herstellers

GRILLROST-EINSATZ - GOURMET BBQ SYSTEM - FÜR SPIRIT/ SPIRIT II 200-SERIE

Die flexible Basisausstattung für die große Gourmet BBQ System-Vielfalt. Aus porzellanemailliertem Gusseisen.

0 077924 037238

Art.-Nr.:	8846
VE:	1
UVP €:	129,99**

**Unverbindliche Preisempfehlung des Herstellers

GRILLROST-EINSATZ - GOURMET BBQ SYSTEM - FÜR SPIRIT/ SPIRIT II 300-SERIE

Die flexible Basisausstattung für die große Gourmet BBQ System-Vielfalt. Aus porzellanemailliertem Gusseisen.

0 077924 037245

Art.-Nr.:	8847
VE:	1
UVP €:	139,99**

**Unverbindliche Preisempfehlung des Herstellers

GRILLROST-EINSATZ - GOURMET BBQ SYSTEM - FÜR GENESIS®/GENESIS®II 300-SERIE

Die flexible Basisausstattung für die große Gourmet BBQ System-Vielfalt. Aus porzellanemailliertem Gusseisen.

0 077924 037276

Art.-Nr.:	8848
VE:	1
UVP €:	159,99**

**Unverbindliche Preisempfehlung des Herstellers

GRILLROST-EINSATZ - GOURMET BBQ SYSTEM - EDELSTAHL, FÜR GENESIS®/GENESIS®II 300-SERIE

Die Basis für unendliche Grill-Möglichkeiten mit den Gourmet BBQ System Einsätzen.

0 077924 019098

Art.-Nr.:	7587
VE:	1
UVP €:	186,99**

**Unverbindliche Preisempfehlung des Herstellers

GRILLROST-EINSATZ - GOURMET BBQ SYSTEM - EDELSTAHL, FÜR SUMMIT® 400-/600-SERIE

Die Basis für unendliche Grill-Möglichkeiten mit den Gourmet BBQ System Einsätzen.

0 077924 019128

Art.-Nr.:	7585
VE:	1
UVP €:	186,99**

**Unverbindliche Preisempfehlung des Herstellers

NEU

WEBER CRAFTED BASIS-RAHMEN-SET - SPIRIT UND SMOKEFIRE

Das Crafted Basis-Rahmen-Set ist passend für die runden bestehenden und neuen rechteckigen Crafted Gourmet BBQ Einsätze. Der Basis-Rahmen ist passend für Spirit Gasgrills der 300 Serie ab 2013 und der SmokeFire EX Geräte. Achtung: Das Aufrüst-Set ist erst mit dem dazu passendem Grillrost vollständig.

0 077924 177408

Art.-Nr.:	7688
VE:	4
UVP €:	79,99**

**Unverbindliche Preisempfehlung des Herstellers

NEU

WEBER CRAFTED BASIS-RAHMEN-SET - GENESIS

Das Crafted Basis-Rahmen-Set ist passend für die runden bestehenden und neuen rechteckigen Crafted Gourmet BBQ Einsätze. Der Basis-Rahmen ist passend für die Genesis Gasgrills Serie. Achtung: Das Aufrüst-Set ist erst mit dem dazu passendem Grillrost vollständig.

0 077924 174261

Art.-Nr.:	7687
VE:	4
UVP €:	99,99**

**Unverbindliche Preisempfehlung des Herstellers

NEU

WEBER CRAFTED SMOKEFIRE EX/EPX4 GRILLROST

Grillrost aus Edelstahl zum Aufrüsten für SmokeFire EX4 auf das Weber Crafted Gourmet BBQ System. Achtung: Das Aufrüst-Set ist erst mit dem dazu passendem Basis-Rahmen-Set vollständig. Als Einzelartikel ist dient dieser auch als Ersatzteil für den SmokeFire EPX4. *Lieferbar ab Mai 2022.

0 077924 180828

Art.-Nr.:	7860
VE:	1
UVP €:	159,99**

**Unverbindliche Preisempfehlung des Herstellers

NEU

WEBER CRAFTED SMOKEFIRE EX/EPX6 GRILLROST

Grillrost aus Edelstahl zum Aufrüsten für SmokeFire EX6 auf das Weber Crafted Gourmet BBQ System. Achtung: Das Aufrüst-Set ist erst mit dem dazu passendem Basis-Rahmen-Set vollständig. Als Einzelartikel ist dient dieser auch als Ersatzteil für den SmokeFire EPX6. *Lieferbar ab Mai 2022.

0 077924 180811

Art.-Nr.:	7859
VE:	1
UVP €:	179,99**

**Unverbindliche Preisempfehlung des Herstellers

NEU

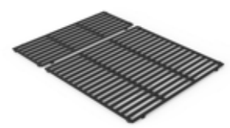

WEBER CRAFTED SPIRIT 300-SERIE GRILLROST

Grillrost aus Gusseisen zum Aufrüsten für Spirit 300-Serie ab 2013 auf das Weber Crafted Gourmet BBQ System. Achtung: Das Aufrüst-Set ist erst mit dem dazu passendem Basis-Rahmen-Set vollständig.

0 077924 180781

Art.-Nr.:	7856
VE:	1
UVP €:	139,99**

**Unverbindliche Preisempfehlung des Herstellers

NEU

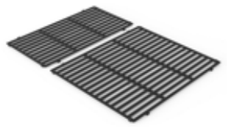

WEBER CRAFTED GENESIS 300-SERIE GRILLROST

Grillrost aus Gusseisen zum Aufrüsten für Genesis 300-Serie ab 2016 auf das Weber Crafted Gourmet BBQ System. Achtung: Das Aufrüst-Set ist erst mit dem dazu passendem Basis-Rahmen-Set vollständig.

0 077924 180743

Art.-Nr.:	7853
VE:	1
UVP €:	159,99**

**Unverbindliche Preisempfehlung des Herstellers

NEU

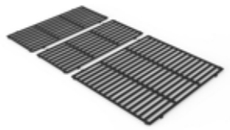

WEBER CRAFTED GENESIS 400-SERIE GRILLROST

Grillrost aus Gusseisen zum Aufrüsten für Genesis 400-Serie ab 2016 auf das Weber Crafted Gourmet BBQ System. Achtung: Das Aufrüst-Set ist erst mit dem dazu passendem Basis-Rahmen-Set vollständig. *Lieferbar ab April 2022.

0 077924 180750

Art.-Nr.:	7854
VE:	1
UVP €:	179,99**

**Unverbindliche Preisempfehlung des Herstellers

GRILLROST-EINSATZ - GOURMET BBQ SYSTEM - EDELSTAHL, FÜR SPIRIT/SPIRIT II 300-SERIE

Die Basis für unendliche Grill-Möglichkeiten mit den Gourmet BBQ System Einsätzen.

0 077924 019081

Art.-Nr.:	7586
VE:	1
UVP €:	164,99**

**Unverbindliche Preisempfehlung des Herstellers

ZUBEHÖR
ETGS

ETGS ERWEITERUNGSROST - EDELSTAHL

Nutzbar auch als Warmhalterost oder für Hähnchenschenkel. Verwendbar mit ETGS, Art.-Nr. 7615.

0 077924 021374

Art.-Nr.:	7617
VE:	4
UVP €:	27,49**

**Unverbindliche Preisempfehlung des Herstellers

ETGS GRILLKORB MIT HALTER - EDELSTAHL

Auch zur Verwendung direkt auf dem Grillrost geeignet. Verwendbar mit ETGS, Art.-Nr. 7615.

0 077924 021343

Art.-Nr.:	7616
VE:	4
UVP €:	32,99**

**Unverbindliche Preisempfehlung des Herstellers

ETGS EDELSTAHLROST UND SPIESSE-SET - FÜR GASGRILLS AB SPIRIT 300-SERIE

Zusätzliche Ebenen zum Grillen! Ausstattung mit Gestell und 8 Spiessen. Für Spirit/ Spirit II 300 Serie, Genesis /Genesis II ab 300-Serie und Summit.

0 077924 021336

Art.-Nr.:	7615
VE:	1
UVP €:	65,99**

**Unverbindliche Preisempfehlung des Herstellers

ETGS SPIESSE-SET - 4 STÜCK, EDELSTAHL

Verwendbar mit ETGS, Art.-Nr. 7615 oder auch separat.

0 077924 021398

Art.-Nr.:	7618
VE:	4
UVP €:	27,49**

**Unverbindliche Preisempfehlung des Herstellers

ZUBEHÖR
DREHSPIESSE

NEU

WEBER CRAFTED DREHSPIESSKORB AUS FEINEM DRAHTGEWEBE - PASSEND FÜR ALLE WEBER DREHSPIESSE

Praktischer, leicht zu reinigender Drehspießkorb aus feinem Drahtgewebe. Ideal für die Zubereitung von Pommes oder Popcorn. Verwendbar ab Weber Q 200-/2000-Serie. *Lieferbar ab Mai 2022.

0 077924 174285

Art.-Nr.:	7686
VE:	2
UVP €:	69,99**

**Unverbindliche Preisempfehlung des Herstellers

NEU

WEBER CRAFTED SPIESSE-SET FÜR DREHSPIESS - PASSEND FÜR ALLE WEBER DREHSPIESSE

Zur Montage an einen vorhandenen Drehspieß. Geeignet für Fisch, Fleisch und Gemüse.

0 077924 174308

Art.-Nr.:	7685
VE:	2
UVP €:	69,99**

**Unverbindliche Preisempfehlung des Herstellers

DREHSPIESS - FÜR ALLE HOLZKOHLEGRILLS MIT 57 CM

Mit elektrischem Motor (220-Volt-Anschluss) für ein gleichmässiges Drehen des Grillguts.

0 077924 013072

Art.-Nr.:	7494
VE:	1
UVP €:	199,99**

**Unverbindliche Preisempfehlung des Herstellers

DREHSPIESS - FÜR WEBER® Q 100-/1000-SERIE GAS & ELEKTRO

Der Drehspiess ist ein Allround-Talent. Dank des elektrischen kleinen Motors (220-Volt-Anschluss)wird Ihr Grillgut garantiert perfekt von allen Seiten gegart.

0 077924 029523

Art.-Nr.:	17560
VE:	2
UVP €:	159,99**

**Unverbindliche Preisempfehlung des Herstellers

DREHSPIESS - FÜR WEBER® Q 200-/2000-SERIE GAS & ELEKTRO

Der Drehspiess ist ein Allround-Talent. Dank des elektrischen kleinen Motors (220-Volt-Anschluss) wird Ihr Grillgut garantiert perfekt von allen Seiten gegart.

0 077924 029547

Art.-Nr.:	17561
VE:	2
UVP €:	179,99**

**Unverbindliche Preisempfehlung des Herstellers

DREHSPIESS - FÜR WEBER® Q 300-/3000-SERIE

Der Drehspiess ist ein Allround-Talent. Dank des elektrischen kleinen Motors (220-Volt-Anschluss) wird Ihr Grillgut garantiert perfekt von allen Seiten gegart.

0 077924 013720

Art.-Nr.:	17524
VE:	2
UVP €:	209,99**

**Unverbindliche Preisempfehlung des Herstellers

DREHSPIESS - FÜR PULSE 1000 UND 2000

Einfach Schweinebraten, Hühnchen oder Lammhaxe auf den Drehspieß stecken. Dank des elektrischen Motors (220-Volt-Anschluss) wird das Grillgut von allen Seiten geleichmäßig gegart.

0 077924 059162

Art.-Nr.:	7660
VE:	1
UVP €:	199,99**

**Unverbindliche Preisempfehlung des Herstellers

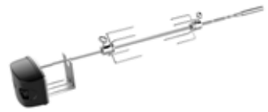

DREHSPIESS - FÜR SPIRIT/SPIRIT II 200- UND 300-SERIE

Einfach Schweinebraten, Hühnchen oder Lammhaxe auf den Drehspieß stecken. Dank des elektrischen Motors (220-Volt-Anschluss) wird das Grillgut von allen Seiten geleichmäßig gegart.

0 077924 059094

Art.-Nr.:	8519
VE:	1
UVP €:	159,99**

**Unverbindliche Preisempfehlung des Herstellers

DREHSPIESS - FÜR GENESIS® 300-SERIE UND GENESIS® II 200-/300-SERIE

Mit dem Drehspieß kann man Braten, ganze Hühnchen oder andere große Fleischstücke bei gleichmäßiger Hitzeverteilung grillen. So erhält man immer ein saftiges Ergebnis. Dank der zwei Grillgabeln mit vier Spießen bleibt das Fleisch stets an seinem Platz. Mit elektrischem Motor (220-Volt-Anschluss).

0 077924 052088

Art.-Nr.:	7654
VE:	1
UVP €:	189,99**

**Unverbindliche Preisempfehlung des Herstellers

DREHSPIESS - FÜR GENESIS® II 400-/600-SERIE

Dank der vier Grillgabeln und eines leistungsstarken Motors kann man auf dem Drehspieß zwei große Braten oder Hühnchen gleichzeitig grillen. Die gleichmäßige Hitzeverteilung sorgt für ein saftiges Ergebnis. Mit elektrischem Motor (220-Volt-Anschluss).

0 077924 052095

Art.-Nr.:	7655
VE:	1
UVP €:	189,99**

**Unverbindliche Preisempfehlung des Herstellers

ZUBEHÖR
COOKING & DINING

BAMBUS-SPIESSE - 25 STÜCK

NON SDS

Vielseitig einsetzbare Spiesse aus sehr strapazierfähigem und unempfindlichem Bambus.

0 077924 021947

Art.-Nr.:	6608
VE:	12
UVP €:	5,49**

**Unverbindliche Preisempfehlung des Herstellers

GRILLSPIESSE-SET - 8 STÜCK

NON SDS

Das Grillgut wird durch 2 Spieße gehalten und verrutscht nicht beim Wenden. Aus beschichteten Stahl. Nur von Hand abwaschen.

0 077924 159633

Art.-Nr.:	6320*
VE:	6
UVP €:	10,99**

**Unverbindliche Preisempfehlung des Herstellers

MAISKOLBENHALTER-SET - 8 STÜCK

Bekommen Sie den Mais in den Griff. Nylongriff mit Daumenfurche für ein sicheres und komfortables Handhaben. Die Edelstahlstocher lassen sich zum optimalen Verstauen ineinander stecken.

0 077924 018923

Art.-Nr.: 6489
VE: 4
UVP €: 13,19**

**Unverbindliche Preisempfehlung des Herstellers

PREMIUM SALZ- UND PFEFFERSTREUER - SCHWARZ, 10 CM

Mühlen mit Keramikmahlwerk und Softcoat-Beschichtung in Schwarz (2er Set). Rutschfest, schmutzabweisend und leicht zu reinigen.

5 707431 034608

Art.-Nr.: 17275
VE: 6
UVP €: 21,99**

**Unverbindliche Preisempfehlung des Herstellers

PREMIUM SALZ- UND PFEFFERMÜHLE - SCHWARZ, 19 CM

Mühlen mit Keramikmahlwerk und Softcoat-Beschichtung in Schwarz (2er Set). Rutschfest, schmutzabweisend und leicht zu reinigen.

5 707431 000979

Art.-Nr.: 17093
VE: 10
UVP €: 76,99**

**Unverbindliche Preisempfehlung des Herstellers

WEBER® BBQ KERAMIK-BACKFORM - Ø 30 CM

Perfekt zum Grillen von Kuchen, Tartes, Aufläufen und Desserts. Die Keramikserie ist geeignet für extrem hohe Temperaturen. Dank der seidenmatten Oberfläche bleibt das Essen nicht kleben und durch die großen Griffe ist der Transport mit Grillhandschuhen ganz einfach. Spülmaschinenfest und kratzfest.

0 077924 122651

Art.-Nr.: 17887
VE: 4
UVP €: 43,99**

**Unverbindliche Preisempfehlung des Herstellers

WEBER® BBQ KERAMIK-GRILLPLATTE - 42,5 X 24,5 CM

Ob Pancakes, Fleischbällchen oder kleines Gemüse - die seidenmatte Oberfläche sorgt dafür, dass das Grillgut nicht festklebt und ist leicht zu reinigen. Durch den hohen Rand bleibt der Grillsaft auf der Grillplatte. Spülmaschinenfest und kratzfest.

0 077924 122637

Art.-Nr.: 17885
VE: 3
UVP €: 76,99**

**Unverbindliche Preisempfehlung des Herstellers

WEBER® BBQ KERAMIK-GRILLPFANNE - 47 X 28 CM

Ideal zum Grillen und Servieren von Grillgut wie Fisch, Fleisch und Gemüse. Durch den Strukturboden ist die Pfanne gut zum scharfen Anbraten geeignet und sorgt für ein schönes Branding. Dank des Designs können Saucen und Säfte leicht abgegossen werden. Spülmaschinenfest, kratzfest.

0 077924 122644

Art.-Nr.: 17886
VE: 4
UVP €: 76,99**

**Unverbindliche Preisempfehlung des Herstellers

WEBER® BBQ KERAMIK-KASSEROLLE - 42 X 22,5 CM

Optimal zum langsamen Garen von Chilis, Schmorgerichten und Eintöpfen. Der Deckel schließt während des Grillens die Wärme ein und eignet sich auch zum Aufbewahren von Resten. Dank der seidenmatten Oberfläche bleibt das Essen nicht kleben. Spülmaschinenfest, kratzfest.

0 077924 122668

Art.-Nr.: 17888
VE: 2
UVP €: 83,99**

**Unverbindliche Preisempfehlung des Herstellers

WEBER® ZUBEHÖR ERLEBNIS DINING

DELUXE STEAK-SET - 12-TEILIG, EDELSTAHL

Mit ergonomischem Griffdesign.

0 077924 089855

Art.-Nr.: 17845
VE: 6
UVP €: 109,99**

**Unverbindliche Preisempfehlung des Herstellers

DELUXE SCHÄLMESSER - EDELSTAHL

Das aus hochwertigem Edelstahl gefertigte 8,5 cm Messer besticht durch sein preisgekröntes Design, das ebenso elegant wie ergonomisch ist. Der geriffelte Griff sorgt für eine hervorragende Griffigkeit, während die Größe es perfekt zum Schälen von Obst und Gemüse oder zur Zubereitung anderer kleinerer Dinge macht.

5 707431 000825

Art.-Nr.: 17081
VE: 1
UVP €: 21,99**

**Unverbindliche Preisempfehlung des Herstellers

DELUXE GEMÜSEMESSER - KLEIN, EDELSTAHL

Das Must-have in jeder Küchenschublade! Das 14 cm lange Gemüsemesser aus hochwertigem Edelstahl besticht durch sein modernes Design und seine hohe Ergonomie. Besonders gut geeignet zum Schneiden von Gemüse - von Zwiebeln über Kartoffeln und Salat bis hin zu Karotten.

5 707431 000603

Art.-Nr.: 17073
VE: 1
UVP €: 38,49**

**Unverbindliche Preisempfehlung des Herstellers

DELUXE GEMÜSEMESSER - GROSS, EDELSTAHL

Ein perfektes Geschenk für jeden Griller oder Heimkoch, der alles hat. Mit dem 19 cm langen Gemüsemesser hat man garantiert die Oberhand, wenn es um Zwiebeln, Kohl, Kartoffeln und Co. geht. Gefertigt aus hochwertigem Edelstahl und komplettiert mit einem preisgekrönten, ergonomischen Design.

5 707431 000580

Art.-Nr.: 17071
VE: 1
UVP €: 49,49**

**Unverbindliche Preisempfehlung des Herstellers

DELUXE FILETIERMESSER - EDELSTAHL

Komme der Perfektion einen Schritt näher mit dem 37 cm langen Filetiermesser. Gefertigt aus hochwertigem Edelstahl und ausgestattet mit einem ergonomischen, geriffelten Griff für optimalen Halt. Mit seiner schlanken Klinge ist es für das Vorbereiten und Filetieren von Fleisch oder Fisch entwickelt worden.

5 707431 045321

Art.-Nr.: 17067
VE: 1
UVP €: 43,99**

**Unverbindliche Preisempfehlung des Herstellers

DELUXE BROTMESSER - EDELSTAHL

Ein robustes, schlankes Messer mit Wellenschliff, das selbst die knusprigsten Brote mühelos durchschneidet. Das 21 cm lange Brotmesser ist aus hochwertigem Edelstahl gefertigt und bietet einen geriffelten Griff, der einen perfekten, ausgewogenen Halt bietet. Sei beeindruckt vom preisgekrönten Design .

5 707431 000597

Art.-Nr.: 17072
VE: 1
UVP €: 49,49**

**Unverbindliche Preisempfehlung des Herstellers

DELUXE KOCHMESSER - EDELSTAHL

Alle Griller brauchen ein schön scharfes Kochmesser! Mit dem 24 cm langen Kochmesser aus hochwertigem Edelstahl haben Sie ein vielseitiges Utensil, mit dem Hacken, Schneiden und Würfeln zum Kinderspiel wird. Das preisgekrönte Design verfügt über einen gerillten Griff für einen hervorragenden, ergonomischen Halt.

5 707431 000573

Art.-Nr.: 17070
VE: 1
UVP €: 54,99**

**Unverbindliche Preisempfehlung des Herstellers

DELUXE TRANCHIERBESTECK-SET - EDELSTAHL

Stelle sicher, dass dein gegrilltes Fleisch auch perfekt geschnitten und serviert wird. Das robuste 24 cm Tranchier-Set enthält eine elegante Fleischgabel und ein scharfes Schneidemesser aus hochwertigem Edelstahl. Mit seinem preisgekrönten Design ist das Set sowohl ergonomisch als auch stilvoll.

5 707431 000610

Art.-Nr.: 17074
VE: 1
UVP €: 98,99**

**Unverbindliche Preisempfehlung des Herstellers

WEBER® DESSERT-TELLER - Ø 20 CM, 2ER SET

Gehe sicher, dass dein Geschirr auch den Geschmack deiner Gäste trifft. Der kleine Teller hat einen besonders dicken Boden, damit das Essen länger warm bleibt. Das Premium Porzellan ist extrem belastbar, langlebig und resistent gegen Kratzer. Perfekt für den Outdoor-Bereich. Made in Germany.

0 077924 122545

Art.-Nr.:	17881
VE:	1
UVP €:	16,49**

**Unverbindliche Preisempfehlung des Herstellers

WEBER® TELLER - Ø 27,5 CM, 2ER SET

Serviere wie ein Profi – mit Stil und viel Geschmack. Der elegante Teller hat einen besonders dicken Boden, damit das Essen länger warm bleibt. Das bei mehr als 1.400 Grad gebrannt Premium Porzellan ist extrem belastbar, langlebig und resistent gegen Kratzer. Perfekt für den Outdoor Bereich. Made in Germany.

0 077924 122538

Art.-Nr.:	17880
VE:	1
UVP €:	27,49**

**Unverbindliche Preisempfehlung des Herstellers

WEBER® PIZZATELLER - Ø 30 CM, 2ER SET

Der Geschmack von Italien auch im Design. Der Pizzateller hat einen besonders dicken Boden, damit die Pizza länger warm bleibt. Das bei mehr als 1.400 Grad gebrannt Premium Porzellan ist extrem belastbar, langlebig und resistent gegen Kratzer. Perfekt für den Outdoor Bereich. Made in Germany.

0 077924 122569

Art.-Nr.:	17883
VE:	1
UVP €:	32,99**

**Unverbindliche Preisempfehlung des Herstellers

WEBER® SCHÄLCHEN - Ø 14 CM, 2ER SET

Decke den Tisch mit den eleganten Schüsseln, die perfekt für Salat, Dips oder Snacks geeignet sind. Aus extrem belastbaren Porzellan - langlebig und resistent gegen Kratzer. Optimal für den Outdoor Bereich. Made in Germany.

0 077924 122552

Art.-Nr.:	17882
VE:	1
UVP €:	16,49**

**Unverbindliche Preisempfehlung des Herstellers

WEBER® SERVIERPLATTE - 40 X 22 CM

Die Servierplatte ist immer die richtige Wahl für ein perfektes Grillevent. Zum Servieren von Hühnchen, Steak oder Gemüse. Aus extrem belastbaren Porzellan - langlebig und resistent gegen Kratzer. Optimal für den Outdoor Bereich. Made in Germany.

0 077924 122576

Art.-Nr.:	17884
VE:	1
UVP €:	54,99**

**Unverbindliche Preisempfehlung des Herstellers

ZUBEHÖR
RÄUCHERN

KALTRÄUCHERSCHNECKE

Zum Kalträuchern von Schinken, Wurst, Fisch und Käse. Brenndauer von 8-10 Stunden. In Kombination mit dem Räuchermehl (Art.17614).

0 077924 041112

Art.-Nr.:	17636
VE:	4
UVP €:	54,99**

**Unverbindliche Preisempfehlung des Herstellers

RÄUCHERMEHL BUCHE FÜR KALTRÄUCHERSCHNECKE - 500 G

Zum Kalträuchern von Schinken, Wurst, Fisch und Käse. Brenndauer von 8-10 Stunden. In Kombination mit der Kalträucherschnecke (Art.17636).

0 077924 039416

Art.-Nr.:	17614
VE:	6
UVP €:	6,49 / 12,98 €/KG**

**Unverbindliche Preisempfehlung des Herstellers

RÄUCHERBOX UNIVERSAL - FÜR ALLE GASGRILLS AB WEBER® Q 200/2000-SERIE

Für perfektes Raucharoma einfach Räucherchips einfüllen und auf den Grillrost stellen. Ein idealer Zusatz für alle Gasgrills. Aus Edelstahl.

0 077924 011207

Art.-Nr.:	7576
VE:	4
UVP €:	32,99**

**Unverbindliche Preisempfehlung des Herstellers

RÄUCHERBOX UNIVERSAL - FÜR ALLE GASGRILLS AB WEBER® Q 200-/2000-SERIE

Ein idealer Zusatz für alle Gasgrills. Aus schwarzem Stahl mit Antihaftbeschichtung. Nicht spülmaschinengeeignet.

5 707431 032420

Art.-Nr.:	17179
VE:	6
UVP €:	32,99**

**Unverbindliche Preisempfehlung des Herstellers

RÄUCHERCHIPS APFELHOLZ - 700 G

Räucherchips für feines Grillaroma. 100% natürlich.

0 077924 039492

Art.-Nr.:	17621
VE:	6
UVP €:	7,49 / 10,70 €/KG**

**Unverbindliche Preisempfehlung des Herstellers

RÄUCHERCHIPS BUCHE - 700 G

Räucherchips für feines Grillaroma. 100% natürlich.

0 077924 039508

Art.-Nr.:	17622
VE:	6
UVP €:	7,49 / 10,70 €/KG**

**Unverbindliche Preisempfehlung des Herstellers

RÄUCHERCHIPS HICKORY - 700 G

Räucherchips für feines Grillaroma. 100% natürlich.

0 077924 039522

Art.-Nr.:	17624
VE:	6
UVP €:	7,49 / 10,70 €/KG**

**Unverbindliche Preisempfehlung des Herstellers

RÄUCHERCHIPS WHISKEY - 700 G

Räucherchips für feines Grillaroma. 100% natürlich.

0 077924 039577

Art.-Nr.:	17627
VE:	6
UVP €:	7,49 / 10,70 €/KG**

**Unverbindliche Preisempfehlung des Herstellers

RÄUCHERCHIPS BEEF - 700 G

Diese sorgfältig zusammengestellte Mischung zum Räuchern von Rindfleisch besteht aus Nuss-, Laub- und Obsthölzern und verleiht Rindfleischgerichten eine ganz besondere Note. Ideal für Rinderfilet, Rinderbrust, Hamburger u.v.m. Sorgt für ein würziges Aroma mit starker Rauchintensität.

0 077924 048807

Art.-Nr.:	17663
VE:	6
UVP €:	7,49 / 10,70 €/KG**

**Unverbindliche Preisempfehlung des Herstellers

RÄUCHERCHIPS PORK - 700 G

Die spezielle Räucherchips-Mischung aus Laub- und Obsthölzern sorgt bei allen Schweinefleischgerichten für ein Aroma mit perfekter Süße mittlerer Rauchintensität. Ideal für Spare-Ribs, Pulled Pork, Koteletts u.v.m.

0 077924 048838

Art.-Nr.:	17664
VE:	6
UVP €:	7,49 / 10,70 €/KG**

**Unverbindliche Preisempfehlung des Herstellers

RÄUCHERCHIPS SEAFOOD - 700 G

Das Räuchern von Fisch und Meeresfrüchten ist ganz einfach und lässt schon vorher das Wasser im Mund zusammenlaufen. Diese Räucherchips-Mischung aus sorgfältig ausgewählten Laub- und Obsthölzern passt perfekt zu Lachs, Makrelen, Garnelen u.v.m. Sorgt für ein fruchtiges Aroma mit milder Rauchintensität.

0 077924 048845

Art.-Nr.: 17665
VE: 6
UVP €: 7,49 / 10,70 €/KG**

**Unverbindliche Preisempfehlung des Herstellers

RÄUCHERCHIPS POULTRY - 700 G

Die spezielle Mischung von Räucherchips mit einem Aroma von Obsthölzern und Karamell ist perfekt für alle Gerichte mit Geflügel.

0 077924 083686

Art.-Nr.: 17833
VE: 6
UVP €: 7,49 / 10,70 €/KG**

**Unverbindliche Preisempfehlung des Herstellers

RÄUCHERCHIPS BITBURGER PREMIUM PILS - 700 G

Räucherchips mit feinem Bieraroma. 100% natürlich.

0 077924 077258

Art.-Nr.: 17782
VE: 10
UVP €: 7,49 / 10,70 €/KG**

**Unverbindliche Preisempfehlung des Herstellers

WOOD CHUNKS - FIRE SPICE HOLZSTÜCKE AUS APFELHOLZ - 1,5 KG

Grössere Holzstücke, die langsamer räuchern und ihr feines Räucheraroma über eine längere Zeit abgeben. 100% natürlich.

0 077924 039430

Art.-Nr.: 17616
VE: 6
UVP €: 10,49 / 6,99 €/KG**

**Unverbindliche Preisempfehlung des Herstellers

WOOD CHUNKS - FIRE SPICE HOLZSTÜCKE AUS HICKORYHOLZ - 1,5 KG

Grössere Holzstücke, die langsamer räuchern und ihr feines Räucheraroma über eine längere Zeit abgeben. 100% natürlich.

0 077924 039461

Art.-Nr.: 17619
VE: 6
UVP €: 10,49 / 6,99 €/KG**

**Unverbindliche Preisempfehlung des Herstellers

WOOD WRAPS AUS KIRSCHHOLZ - 8 STÜCK

Dünne Holz-Wraps aus Kirschholz. Zarte Fischfilets, Schweinefleisch oder Hühnchen, in Wood Wraps eingewickelt und gegrillt, bekommen ein aromatisches und zartes Raucharoma. 100% natürlich.

0 077924 039607

Art.-Nr.: 17628
VE: 6
UVP €: 13,99**

**Unverbindliche Preisempfehlung des Herstellers

WOOD WRAPS AUS ZEDERNHOLZ - 8 STÜCK

Dünne Holz-Wraps von roter Zeder. Zarte Fischfilets, in Wood Wraps eingewickelt und gegrillt, bekommen ein feines Raucharoma.

0 077924 012846

Art.-Nr.: 17521
VE: 8
UVP €: 13,99**

**Unverbindliche Preisempfehlung des Herstellers

RÄUCHERBRETTER AUS ZEDERNHOLZ - SERVIERGRÖSSE, 4 STÜCK

Möchtest du deinen Gästen ein geräuchertes Stück Lachs oder Camembert stilvoll direkt auf dem Räucherbrett servieren? Die Zedernholzbretter aus roter Zeder in praktischer Serviergröße machen das Räuchern noch leichter und passen auf jedes Weber Grillmodell.

0 077924 083679

Art.-Nr.: 17832
VE: 6
UVP €: 10,49**

**Unverbindliche Preisempfehlung des Herstellers

RÄUCHERBRETTER AUS ZEDERNHOLZ - KLEIN, 2 STÜCK

Ideal zum Räuchern von Filetstücken. Aus rotem Zedernholz. Maße: 30 x 14,9 cm

0 077924 012853

Art.-Nr.: 17522
VE: 6
UVP €: 20,99**

**Unverbindliche Preisempfehlung des Herstellers

RÄUCHERBRETTER AUS ZEDERNHOLZ - GROSS, 2 STÜCK

Ideal zum Räuchern von ganzen Lachsfilets. Aus rotem Zedernholz. Maße: 40 x 15 cm

0 077924 083662

Art.-Nr.: 17831
VE: 6
UVP €: 26,99**

**Unverbindliche Preisempfehlung des Herstellers

ZUBEHÖR
BÜCHER

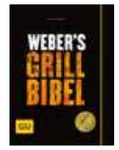

WEBER'S GRILLBIBEL

Geballtes Wissen auf 320 Seiten! Rezepte für Gas-, Elektro- und Holzkohlegrills sowie Informationen zum Grillzubehör.

9 783833 818639

Art.-Nr.: 18639
VE: 6
UVP €: DE: 29,99 / AT: 30,90**

**Gebundener Ladenpreis

WEBER'S GRILLBIBEL VOL. 2

Jamie Purviance verrät seine Erfolgsmethode: Grillen mit den „4 T": Temperatur, Timing, Technik und Tools – so wird jeder zum Meister am Grill. Mit 125 komplett neuen Rezepten, von klassischen Spareribs bis zu würzigen Tacos. Und über 800 Step-by-Step–Fotos, damit jeder Handgriff sofort sitzt.

9 783833 869754

Art.-Nr.: 17847
VE: 6
UVP €: DE: 29,99 / AT: 30,90**

**Gebundener Ladenpreis

WEBER'S GASGRILLBIBEL

Das Buch fürs perfekte Grillen auf dem Gasgrill. Mit zahlreichen Step-by-Step-Fotos – damit jedes Rezept ein großartiger Erfolg wird.

9 783833 879500

Art.-Nr.: 18197
VE: 6
UVP €: DE: 29,99 / AT: 30,90**

**Gebundener Ladenpreis

NEU

WEBER'S PELLETGRILLBIBEL

Das Standardwerk für Pelletgrills. In über 200 ausführlichen Rezepten für Fleisch, Fisch, Gemüse, Obst, Beilagen und Desserts sowie Rubs und Saucen, wird mit Step-by-Step Bildern gezeigt was Pelletgrills für Möglichkeiten bieten. Ergänzt um Infos zu Technik, Tools und Handhabung sowie Profitipps zum Weber Pelletgrill.

9 783833 884313

Art.-Nr.: 18393
VE: 6
UVP €: DE: 29,99 / AT: 30,90**

**Gebundener Ladenpreis

WEBER'S GREATEST HITS

Dieses Buch bietet das Beste vom Besten. Weber Grillexperten und Weber Fans haben aus mehr als 2000 Weber Original Rezepten ihre Favoriten ausgewählt. Ergebnis 125 herausragende Rezepte und jede Menge Tipps und Tricks.

9 783833 862588

Art.-Nr.: 17716
VE: 6
UVP €: DE: 19,99 / AT: 20,60**

**Gebundener Ladenpreis

WEBER'S AMERICAN BARBECUE

NON SOS

Rezepte, Tipps und Grillgeheimnisse von Barbecue-Profis aus allen Ecken der USA.

9 783833 857171

Art.-Nr.: 57171
VE: 6
UVP €: DE: 29,99 / AT: 30,90**

**Gebundener Ladenpreis

WEBER'S SMOKEN

NON SOS

Rezepte und Anleitungen rund ums Räuchern.

9 783833 859946

Art.-Nr.: 59946
VE: 6
UVP €: DE: 24,99 / AT: 25,70**

**Gebundener Ladenpreis

WEBER'S WINTERGRILLEN - DIE BESTEN REZEPTE

NON SOS

Jeden Tag grillen? Auch im Winter! Hier sind die Rezepte dazu.

9 783833 842320

Art.-Nr.: 42320
VE: 6
UVP €: DE: 19,99 / AT: 20,60**

**Gebundener Ladenpreis

WEBER'S HOT DOGS - DIE BESTEN GRILLREZEPTE RUND UM DIE WURST

NON SOS

Von herzhaft bis klassisch, in Hot Dogs steckt mehr drin, als man denkt.

9 783833 844348

Art.-Nr.: 44348
VE: 6
UVP €: DE: 14,99 / AT: 15,50**

**Gebundener Ladenpreis

WEBER'S BASICS

NON SOS

Weber Grillrezepte für Einsteiger jetzt in der erfolgreichsten Kochbuchreihe der Welt! Vereinfachte Techniken für schnellen Erfolg. Burger, Steak & Spareribs: Einsteigerrezepte für alle Grill-Klassiker. Step by Step: wichtiges Grill Know-How Bild für Bild erklärt.

9 783833 865398

Art.-Nr.: 17779
VE: 6
UVP €: DE: 9,99 / AT: 10,30**

**Gebundener Ladenpreis

WEBER'S FEIERABEND-GRILLEN

NON SOS

Die besten Rezepte für den Feierabend. Schnelle Gerichte grillen für jeden Tag. Perfekt für unseren modernen Lifestyle: minimaler Aufwand – maximaler Genuss. Step by Step: wichtiges Grill Know-How Bild für Bild erklärt.

9 783833 865381

Art.-Nr.: 17778
VE: 6
UVP €: DE: 9,99 / AT: 10,30**

**Gebundener Ladenpreis

WEBER'S BURGER

NON SOS

Brandneue Burger-Rezepte mit Fleisch, Fisch oder vegetarisch, klassisch oder ausgefallen, hier findet sich für jeden Geschmack der passende Burger. Step by Step: wichtiges Grill Know-How Bild für Bild erklärt.

9 783833 865374

Art.-Nr.: 17777
VE: 6
UVP €: DE: 9,99 / AT: 10,30**

**Gebundener Ladenpreis

WEBER'S BURGER-SET

NON SOS

Perfekt geformte Burger – meisterhaft gegrillt: Mit über 30 komplett neuen Rezepten aus dem Weber´s Burger Buch und der original Weber Hamburgerpresse im Set geht´s so einfach wie nie. Das beste Geschenk für jeden Burger-Fan!

9 783833 867040

Art.-Nr.: 17819
VE: 6
UVP €: 19,99**

**Gebundener Ladenpreis

ERSATZTEILE

SO GUT WIE NEU – Jeder Weber Grill ist so konzipiert, dass er viele Jahre hält. Aber selbst bei einem gut gepflegten Grill ist es unvermeidlich, dass einige Funktionen stärker verschleißen als andere. Vom Grillrost über Flavorizer Bars und Hitzeschild bis hin zu Zünderkits – diese Elemente werden alle im täglichen Gebrauch stark beansprucht und müssen ausgetauscht werden, lange bevor Ihre Kunden einen neuen Grill brauchen. Wenn Sie Ersatzteile für einen Weber Grill benötigen, wenden Sie sich bitte an unsere Serviceabteilung.

UNSERE SERVICEABTEILUNG ERREICHEN SIE UNTER WEBER.COM
Um sicherzustellen, dass Sie schnell das richtige Ersatzteil für Ihr Modell erhalten, geben Sie bitte immer die Seriennummer des Grills an.

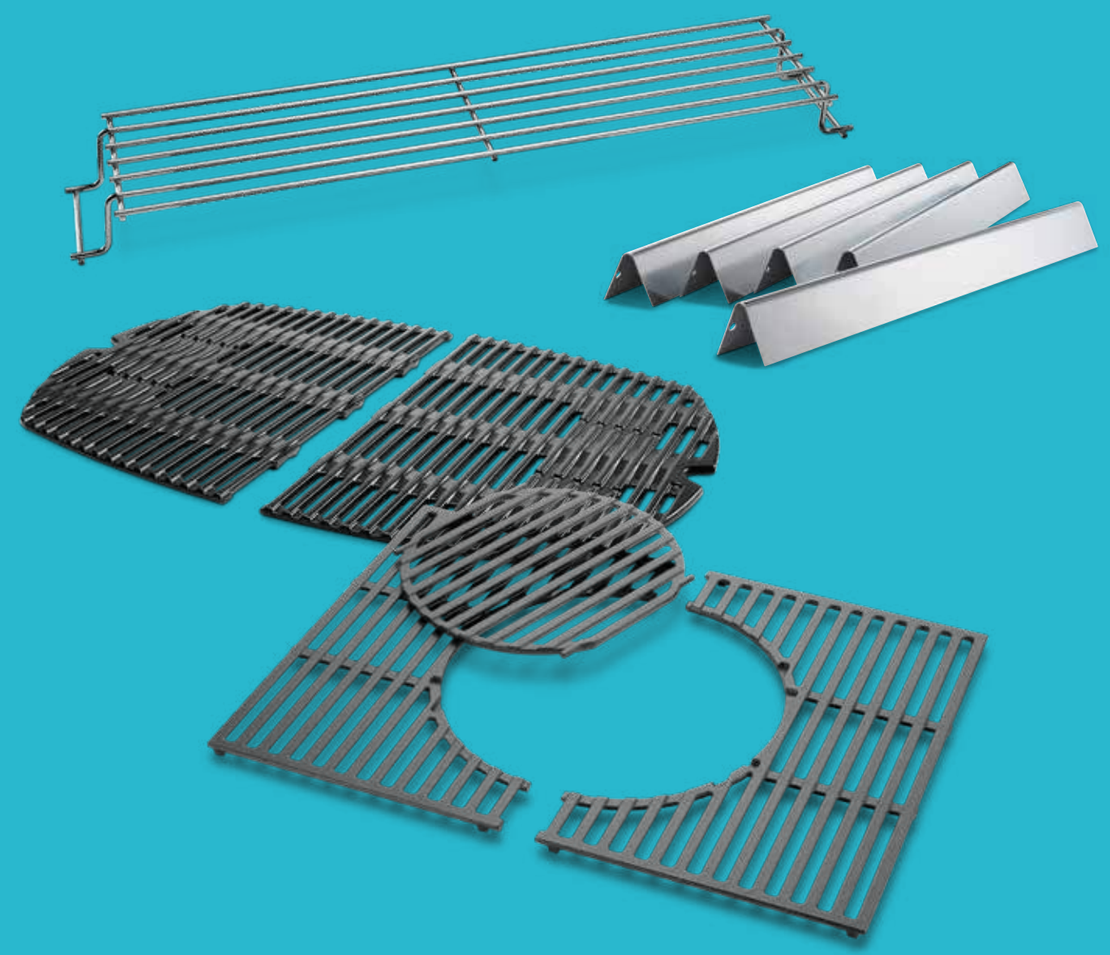

0 077924 074042

Kohlerost
Holzkohlegrills 37 cm

Art.-Nr.: 7439
VE: 1
UVP €: 14,99**

**Unverbindliche Preisempfehlung des Herstellers

0 077924 074059

Kohlerost
Holzkohlegrills 47 cm

Art.-Nr.: 7440
VE: 1
UVP €: 21,99**

**Unverbindliche Preisempfehlung des Herstellers

0 077924 074066

Kohlerost
Holzkohlegrills 57 cm

Art.-Nr.: 7441
VE: 1
UVP €: 32,99**

**Unverbindliche Preisempfehlung des Herstellers

0 077924 007620

Grillrost
Go-Anywhere

Art.-Nr.: 8408
VE: 5
UVP €: 24,99**

**Unverbindliche Preisempfehlung des Herstellers

0 077924 007675

Grillrost
Holzkohlegrills 37 cm

Art.-Nr.: 8407
VE: 5
UVP €: 21,99**

**Unverbindliche Preisempfehlung des Herstellers

0 077924 007637

Grillrost
Holzkohlegrills 47 cm

Art.-Nr.: 8413
VE: 5
UVP €: 27,49**

**Unverbindliche Preisempfehlung des Herstellers

0 077924 007644

Grillrost
Holzkohlegrills 57 cm

Art.-Nr.: 8423
VE: 5
UVP €: 32,99**

**Unverbindliche Preisempfehlung des Herstellers

0 077924 007613

Grillrost
Holzkohlegrills 47 cm, klappbar

Art.-Nr.: 8414
VE: 5
UVP €: 43,99**

**Unverbindliche Preisempfehlung des Herstellers

0 077924 007651

Grillrost
Holzkohlegrills 57 cm, klappbar

Art.-Nr.: 8424
VE: 5
UVP €: 49,49**

**Unverbindliche Preisempfehlung des Herstellers

0 077924 073991

Grillrost
Holzkohlegrills 47 cm, klappbar, Edelstahl

Art.-Nr.: 7434
VE: 5
UVP €: 54,99**

**Unverbindliche Preisempfehlung des Herstellers

0 077924 074028

Grillrost
Holzkohlegrills 57 cm, klappbar, Edelstahl

Art.-Nr.: 7437
VE: 5
UVP €: 71,49**

**Unverbindliche Preisempfehlung des Herstellers

5 707461 063401

Grillrost-Einsatz
Gourmet BBQ System - für Holzkohlegrills mit 47 cm

Art.-Nr.: 66864
VE: 1
UVP €: 69,99**

**Unverbindliche Preisempfehlung des Herstellers

0 077924 038839

Grillrost-Set
Weber Q 100-/1000-Serie

Art.-Nr.: 7644
VE: 1
UVP €: 89,99**

**Unverbindliche Preisempfehlung des Herstellers

5 707431 062007

Grillrost-Set
Weber Q 140-/1400 (ab 2011)

Art.-Nr.: 66593
VE: 1
UVP €: 69,99**

**Unverbindliche Preisempfehlung des Herstellers

0 077924 038846

Grillrost-Set
Weber Q 200-/2000-Serie

Art.-Nr.: 7645
VE: 1
UVP €: 99,99**

**Unverbindliche Preisempfehlung des Herstellers

0 077924 038853

Grillrost-Set
Weber Q 300-/3000-Serie

Art.-Nr.: 7646
VE: 1
UVP €: 129,99**

**Unverbindliche Preisempfehlung des Herstellers

0 077924 074356

Grillrost-Set
Spirit 200-Serie (bis 2012), Genesis A, gusseisern emailliert

Art.-Nr.: 7522
VE: 1
UVP €: 109,99**

**Unverbindliche Preisempfehlung des Herstellers

5 707431 044225

Grillrost-Set
Spirit 300-Serie alle Modelle, emailliert

Art.-Nr.: 69802
VE: 1
UVP €: 109,99**

**Unverbindliche Preisempfehlung des Herstellers

0 077924 161803

SmokeFire Zündkerze
Für alle SmokeFire Modelle ab 2020

Art.-Nr.: 7009
VE: 1
UVP €: 27,49**

**Unverbindliche Preisempfehlung des Herstellers

0 077924 032943

Warmhalterost
Spirit/Spirit II 300-Serie

Art.-Nr.: 7641
VE: 1
UVP €: 32,99**

**Unverbindliche Preisempfehlung des Herstellers

0 077924 074479

Flavorizer Bars
Spirit 200-Serie (bis 2012), Spirit 500-Serie, Genesis A, emailliert (5er Set)

Art.-Nr.: 7534
VE: 1
UVP €: 54,99**

**Unverbindliche Preisempfehlung des Herstellers

0 077924 032165

Flavorizer Bars
Spirit 200-Serie (ab 2013), emailliert (3er Set), nicht für Spirit II geeignet

Art.-Nr.: 7635
VE: 1
UVP €: 54,99**

**Unverbindliche Preisempfehlung des Herstellers

0 077924 074493

Flavorizer Bars
Spirit 300-Serie (bis 2012), Genesis B, emailliert (5er Set)

Art.-Nr.: 7536
VE: 1
UVP €: 54,99**

**Unverbindliche Preisempfehlung des Herstellers

5 707431 044102

Flavorizer Bars
Spirit 300-Serie (ab 2013), Edelstahl (5er Set), nicht für Spirit II geeignet

Art.-Nr.: 69798
VE: 1
UVP €: 89,99**

**Unverbindliche Preisempfehlung des Herstellers

0 077924 032172

Flavorizer Bars
Spirit 300-Serie (ab 2013), emailliert (5er Set), nicht für Spirit II geeignet

Art.-Nr.: 7636
VE: 1
UVP €: 76,99**

**Unverbindliche Preisempfehlung des Herstellers

0 077924 074530

Flavorizer Bars
Genesis S-300 Serie (bis 2010), Edelstahl (5er Set)

Art.-Nr.: 7540
VE: 1
UVP €: 131,99**

**Unverbindliche Preisempfehlung des Herstellers

0 077924 023163

Flavorizer Bars
Genesis S-300 Serie (2011-2016), Edelstahl (5er Set), nicht für Genesis II geeignet

Art.-Nr.: 7620
VE: 1
UVP €: 131,99**

**Unverbindliche Preisempfehlung des Herstellers

0 077924 023170

Flavorizer Bars
Genesis E-300 Serie (2011-2016), emailliert (5er Set), nicht für Genesis II geeignet

Art.-Nr.: 7621
VE: 1
UVP €: 76,99**

**Unverbindliche Preisempfehlung des Herstellers

0 077924 074523

Flavorizer Bars
Genesis E-300 Serie (bis 2010), emailliert (5er Set)

Art.-Nr.: 7539
VE: 1
UVP €: 76,99**

**Unverbindliche Preisempfehlung des Herstellers

5 707431 053524

Kontrolleinheit
Weber Q Elektrogrills

Art.-Nr.: 65629
VE: 1
UVP €: 89,99**

**Unverbindliche Preisempfehlung des Herstellers

5 707461 064132

Heizelement
Weber Q 140/1400

Art.-Nr.: 66631
VE: 1
UVP €: 79,99**

**Unverbindliche Preisempfehlung des Herstellers

5 707431 062212

Heizelement
Weber Q 240/2400

Art.-Nr.: 66816
VE: 1
UVP €: 89,99**

**Unverbindliche Preisempfehlung des Herstellers

5 707431 062052

Brenner-Set
Weber Q 100/1000 und 120/1200

Art.-Nr.: 66599
VE: 1
UVP €: 39,99**

**Unverbindliche Preisempfehlung des Herstellers

5 707431 062045

Brenner-Set
Weber Q 200/2000 und 220/2200

Art.-Nr.: 66598
VE: 1
UVP €: 44,99**

**Unverbindliche Preisempfehlung des Herstellers

5 707431 062069

Brenner-Set
Weber Q 300/3000 und 320/3200

Art.-Nr.: 66612
VE: 1
UVP €: 79,99**

**Unverbindliche Preisempfehlung des Herstellers

5 707431 027334

Elektrisches Zünderkit
Spirit 210-/310-Serie (ab 2009)

Art.-Nr.: 91360
VE: 1
UVP €: 34,99**

**Unverbindliche Preisempfehlung des Herstellers

0 077924 079337

Schlauch, Regler und Ventil
Weber Q 100/1000, für Gaskartusche, 50 mBar

Art.-Nr.: 65741
VE: 1
UVP €: 49,99**

**Unverbindliche Preisempfehlung des Herstellers

0 077924 098482

Schlauch mit Druckminderer
Spirit, Spirit II, Genesis, Genesis II, Summit; 90 cm, 50 mBar

Art.-Nr.: 91476
VE: 1
UVP €: 49,99**

**Unverbindliche Preisempfehlung des Herstellers

5 707431 042818

Abdeckung Gasflasche
Spirit Premium Serie (ab 2013)

Art.-Nr.: 69878
VE: 1
UVP €: 139,99**

**Unverbindliche Preisempfehlung des Herstellers

5 707431 042795

Rückwand
Spirit Modelle (ab 2013)

Art.-Nr.: 69862
VE: 1
UVP €: 49,99**

**Unverbindliche Preisempfehlung des Herstellers

0 077924 010965

One-Touch System
Original Kettle 47cm

Art.-Nr.: 7443
VE: 1
UVP €: 29,99**

**Unverbindliche Preisempfehlung des Herstellers

0 077924 010972

One-Touch System
Original Kettle 57cm

Art.-Nr.: 7444
VE: 1
UVP €: 39,99**

**Unverbindliche Preisempfehlung des Herstellers

5 707431 049466

Aschetopf-Set
Master-Touch 57 cm, Performer 57 cm, OT

Art.-Nr.: 65143
VE: 1
UVP €: 44,99**

**Unverbindliche Preisempfehlung des Herstellers

5 707431 049503

Aschetopf-Set
Original Kettle 47 cm, OT Silver/Gold/Premium

Art.-Nr.: 65131
VE: 1
UVP €: 34,99**

**Unverbindliche Preisempfehlung des Herstellers

5 707431 049596

Deckel
Holzkohlegrills 57 cm, Schwarz

Art.-Nr.: 65139
VE: 1
UVP €: 129,99**

**Unverbindliche Preisempfehlung des Herstellers

5 707431 045451

Deckelthermometer
Holzkohlegrills alle Modelle ab 2010

Art.-Nr.: 74239
VE: 1
UVP €: 14,99**

**Unverbindliche Preisempfehlung des Herstellers

5 707431 026061

Rosette für Deckelthermometer
Holzkohlegrills alle Modelle ab 2010

Art.-Nr.: 63027
VE: 1
UVP €: 9,99**

**Unverbindliche Preisempfehlung des Herstellers

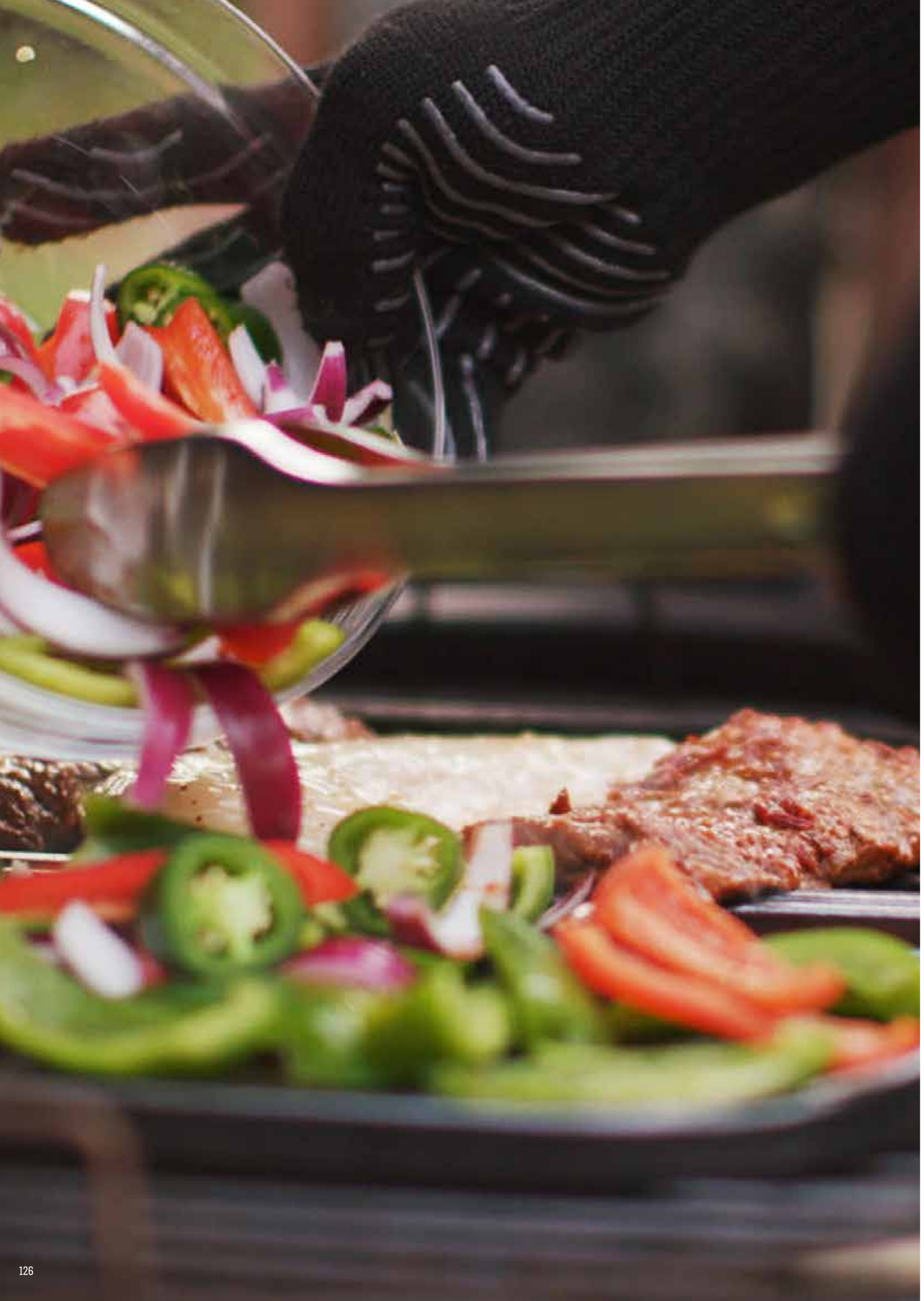

Preis-, Sortiments- und Modelländerungen vorbehalten. Preise gelten vom 01.01.2022 bis 31.12.2022. Die angegebenen Preise sind unverbindliche Preisempfehlungen des Herstellers.

Bitte beachten Sie, dass es im Falle eines Modellwechsels in einzelnen Produktreihen zu einer Verlängerung oder auch Verkürzung von Garantiezeiten kommen kann. Bitte beachten Sie weiter, dass die jeweilige Garantie nur zugunsten des Erstkäufers des Produkts sowie zugunsten eines vom Erstkäufer des Produkts Beschenkten gilt und die Garantiezeit mit dem Tag des Kaufs zu laufen beginnt. Alle Einzelheiten zu der von uns konkret gewährten Garantie entnehmen Sie bitte den dem jeweiligen Produkt beigelegten Garantiebedingungen.

Weber-Stephen Deutschland GmbH
Rheinstr. 194
55218 Ingelheim

Tel. + 49 6132 8 999 0

Bestellungen/Aufträge:
bestellungen-de@weber.com

Andere Belange:
info-de@weber.com

weber.com

Weber-Stephen Österreich GmbH
Kienzlstrasse 17
4600 Wels

Tel. + 43 7242 890 135 0

Bestellungen/Aufträge:
bestellungen-at@weber.com

Andere Themen:
info-at@weber.com

weber.com